

Universidad Técnica del Norte

La crisis estructural y América Latina

Fander Falconí

Secretario Nacional de Planificación y Desarrollo

Ibarra, 5 de enero de 2012

Contenido

1

- Breve caracterización de la globalización capitalista y la crisis estructural.

2

- Implicaciones para América Latina.

3

- El caso del Ecuador.

4

- Los desafíos.

5

- Conclusiones.

Civilización en crisis

“El precio de la civilización fue la traición a la naturaleza”

(E.O. Wilson)

- Más allá de una crisis financiera, se trata de varias crisis a la vez (alimentaria, energética, recesión).
- Fundamentalmente, es una crisis civilizatoria (M. Neef), de desbordamiento de límites planetarios: acelerado agotamiento de los recursos naturales, contaminación y como telón de fondo el cambio climático.
- Crisis paradigmas (S. Funtowicz y J. Ravetz).

Crisis estructural (declive de la economía mas grande del planeta)

- Wallerstein - Eventos que, después de la II Guerra Mundial, garantizaron la hegemonía de EEUU, así como su declive:
 - La guerra de Vietnam,
 - Las revoluciones de 1968,
 - La caída del Muro de Berlín (donde perdió a su contradictor natural: el comunismo) y,
 - el 11-S.
- En mi opinión, los componentes de la disminución de la 11-S son los siguientes:
 1. El contexto del cambio climático y la emergencia de los países BRIC (Brasil, Rusia, India, China), que le restan poder económico a EEUU en el mercado global,
 2. Las operaciones irregulares en Irak, Afganistán, e indirectamente en Libia, instó a mantener el suministro de energía, que también tiene un enorme costo fiscal de los gastos militares (EE.UU. \$ 3-5 billones de dólares, según la guerra de tres billones de dólares, J. Stiglitz y L. Bilmes en 2008) y ,
 3. El predominio ideológico del neoliberalismo, la desregulación, el enriquecimiento de los más ricos y la primacía del capital financiero: después de la S-11 Reserva Federal de EE.UU. bajó la tasa de interés para estimular el aumento del consumo a través de la deuda privada, pero no se hizo nada para evitar que la crisis financiera en 2008 con la crisis subprime.
- Crisis mutante y agresiva hacia el sector real, y al sector real-real.

Implicaciones para América Latina

Las paradojas de la globalización

Los demonios de Maxwell

América Latina y el Caribe

Flujos de personas, capital, bienes y contaminación

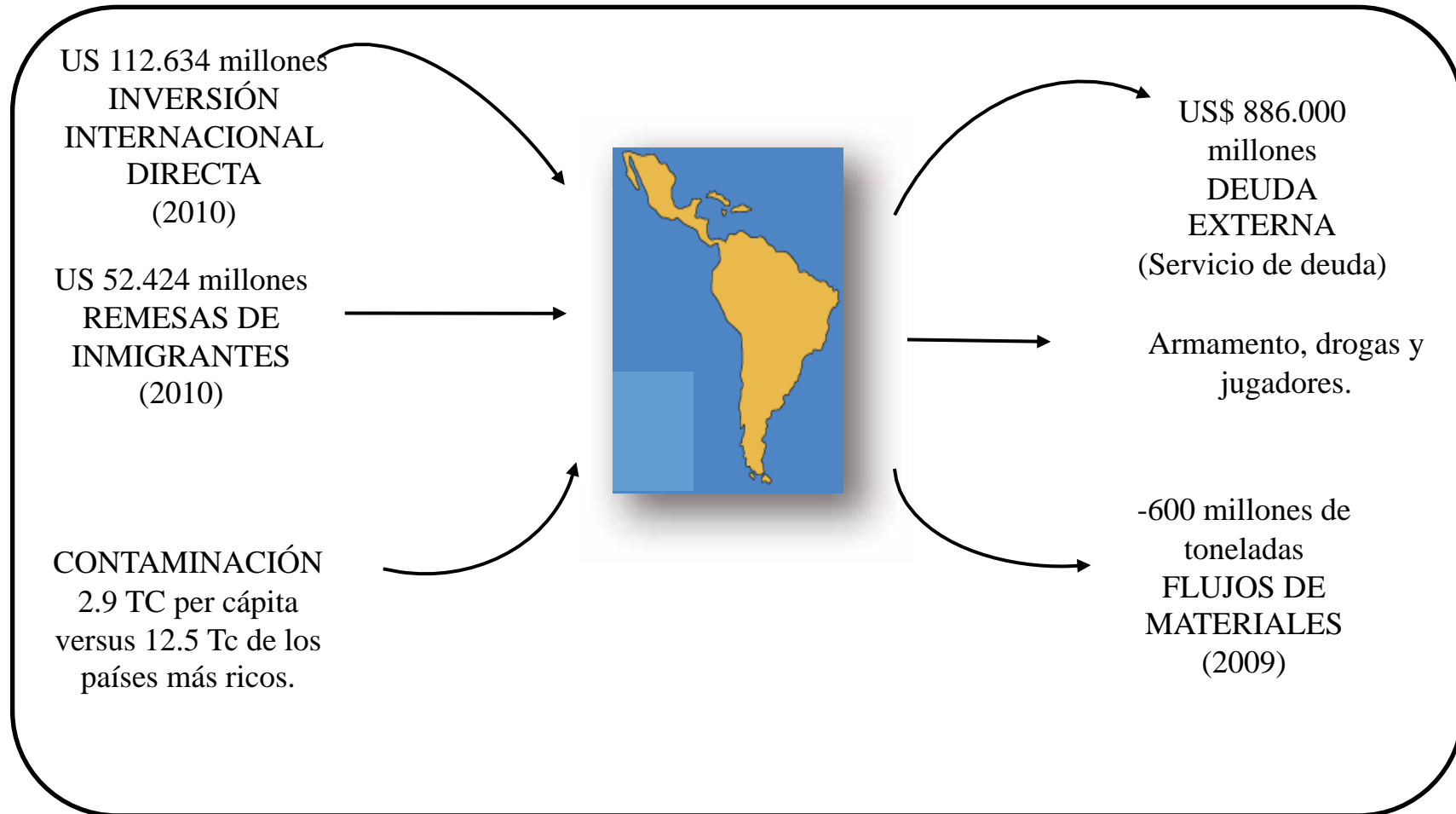

Fuente: CEPAL 2010. "Panorama regional de la inversión extranjera directa". En *La inversión extranjera directa en América*; WDI 2011.

América Latina y el Caribe Participación en las exportaciones mundiales (US\$ 2000, y %)

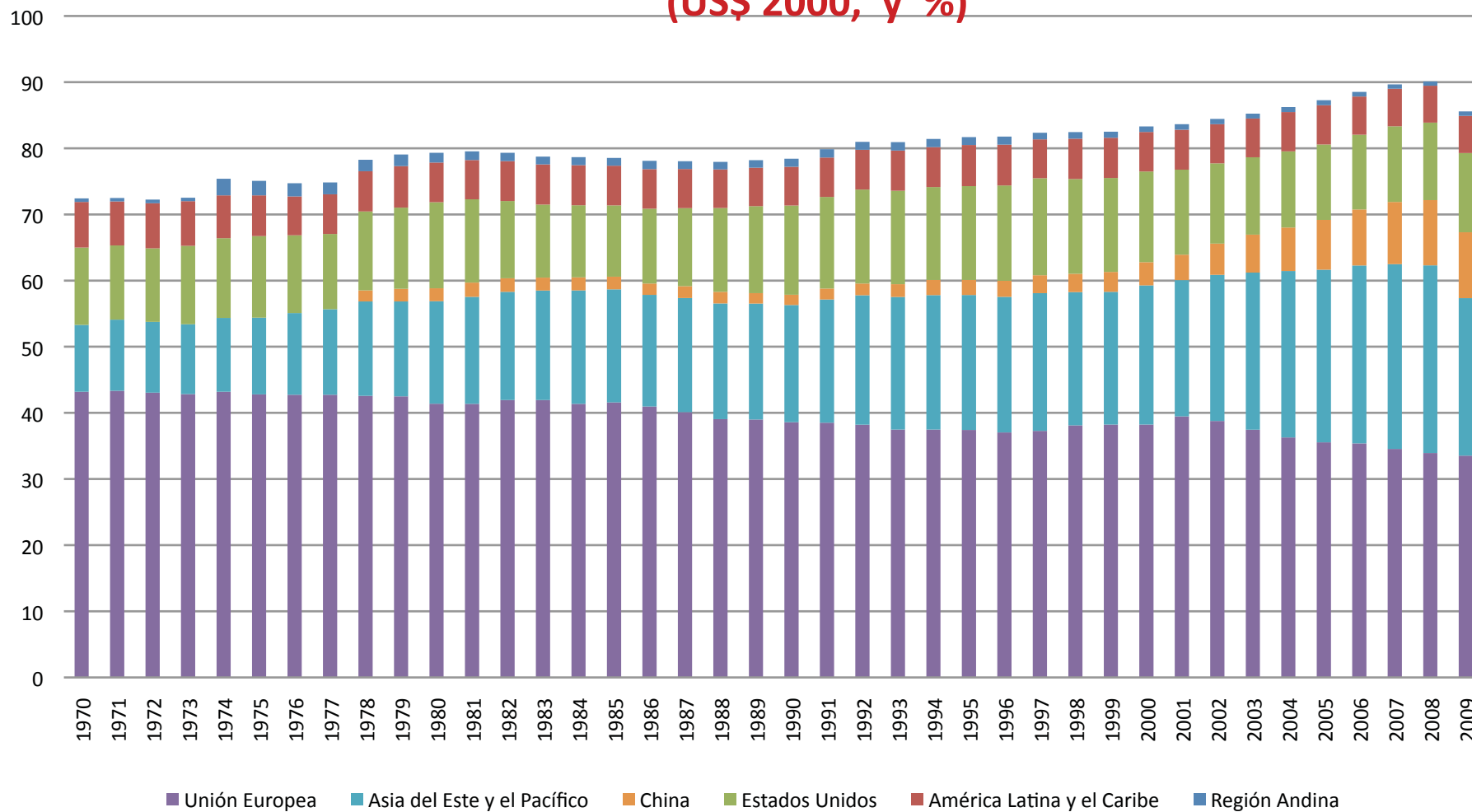

Fuente: Banco Mundial, 2010. *Indicadores Mundiales de Desarrollo*.

America Latina y el Caribe Pobreza, desigualdad e ingreso

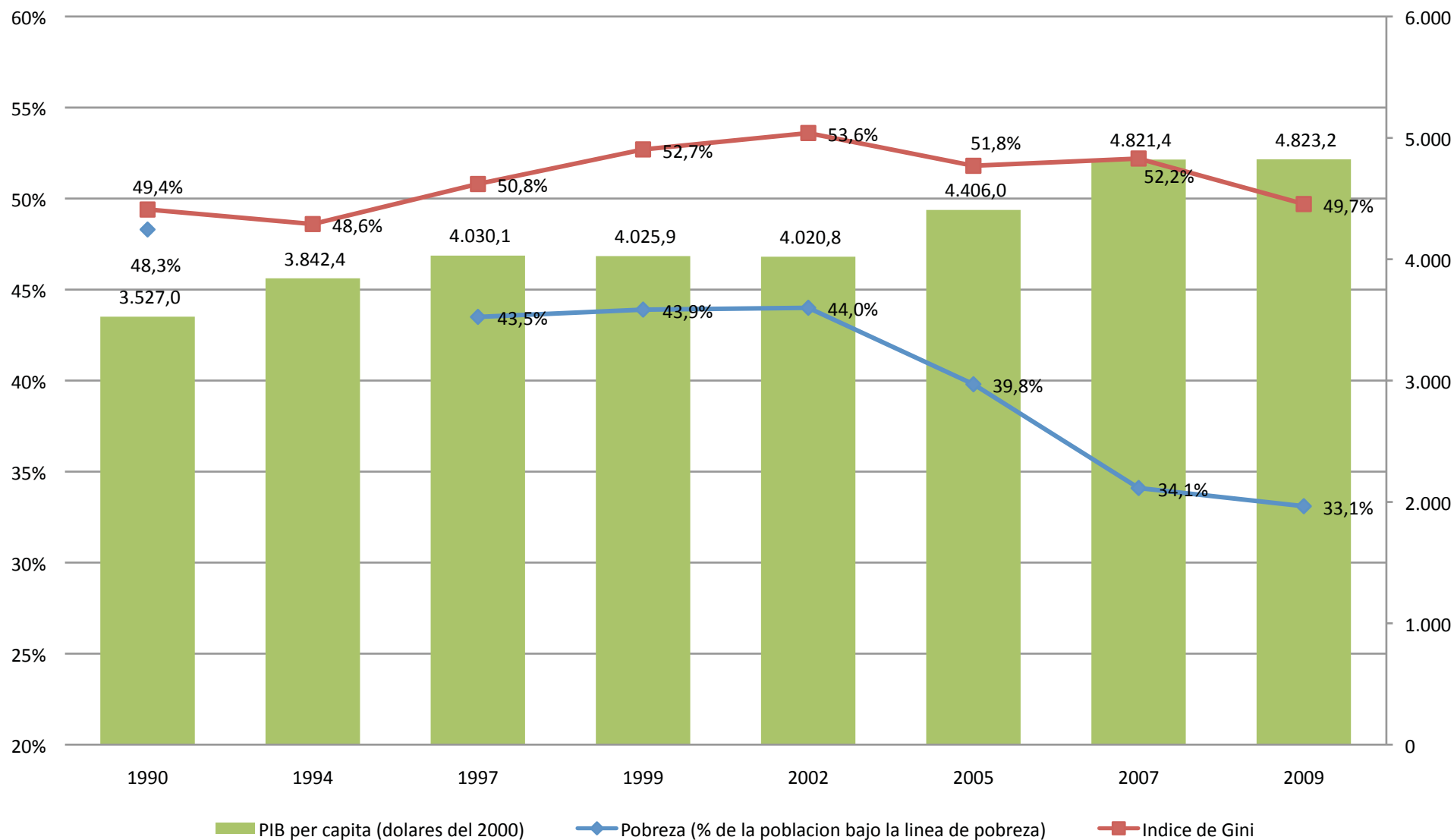

Primarización de la inversión
extranjera directa y la
reprimarización del comercio
exterior

América Latina y el Caribe: Evolución de la estructura de las exportaciones

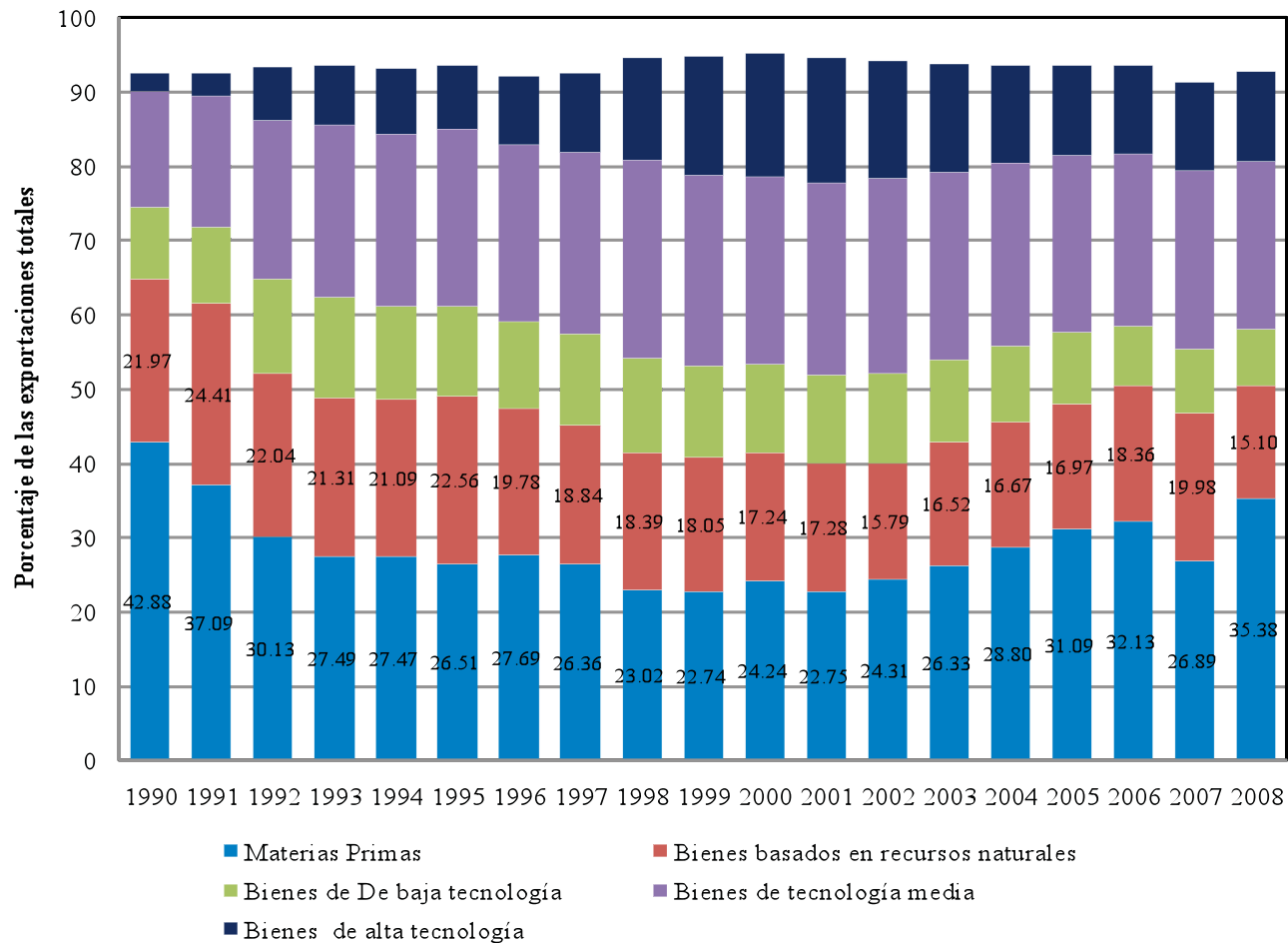

Las exportaciones de materias primas son el componente más importante para el comercio de ALC.

CEPAL: nuevo proceso de “reprimarización”

Fuente: *Panorama Social de América Latina, 2009-2010. CEPAL.*

América del Sur

Destino de la inversión extranjera directa, 2005-2010

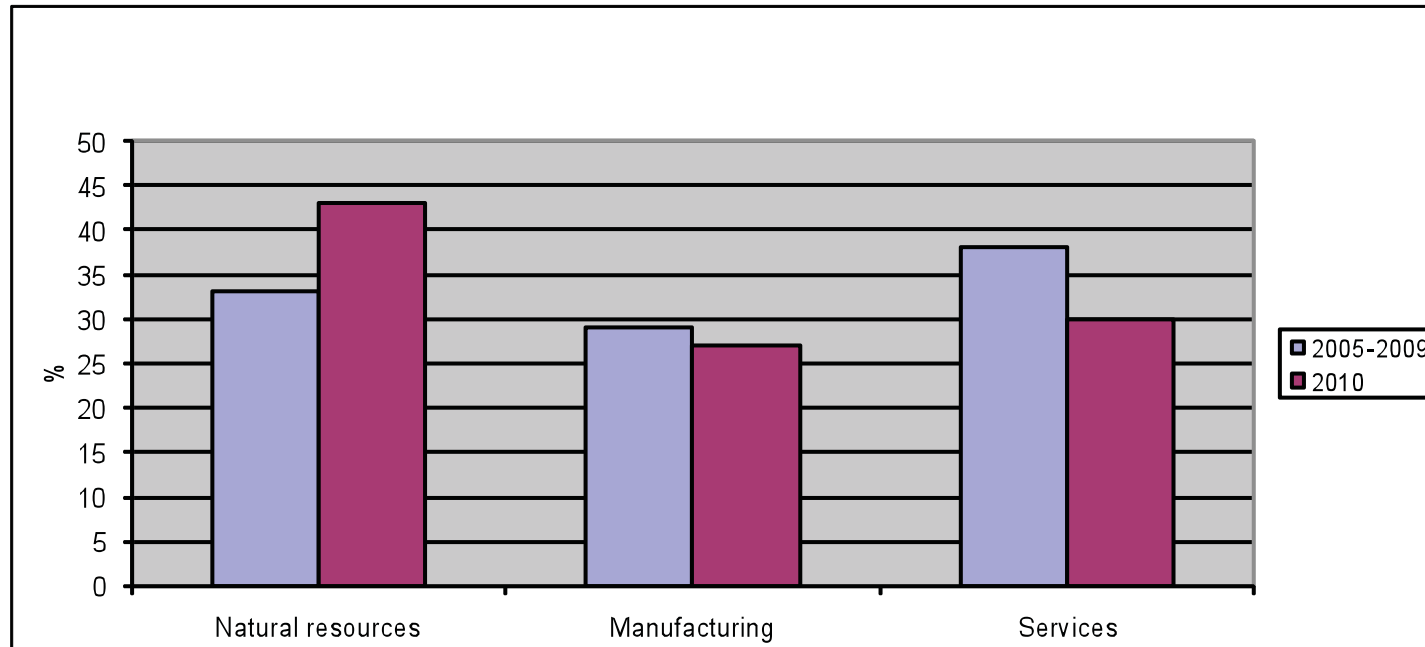

Fuente: CEPAL (2011), La inversión extranjera directa en América Latina y el Caribe.

Un punto clave de la “primarización”, es la presencia de las inversiones chinas. Más del 90% de las inversiones empresas chinas en América Latina –confirmadas US\$ 15.251 millones- se dirigieron a la extracción de recursos naturales, en el año 2010 (CEPAL, 2011)

América Latina y el Caribe Balanza de comercio físico (exportaciones menos importaciones) (Millones de toneladas)

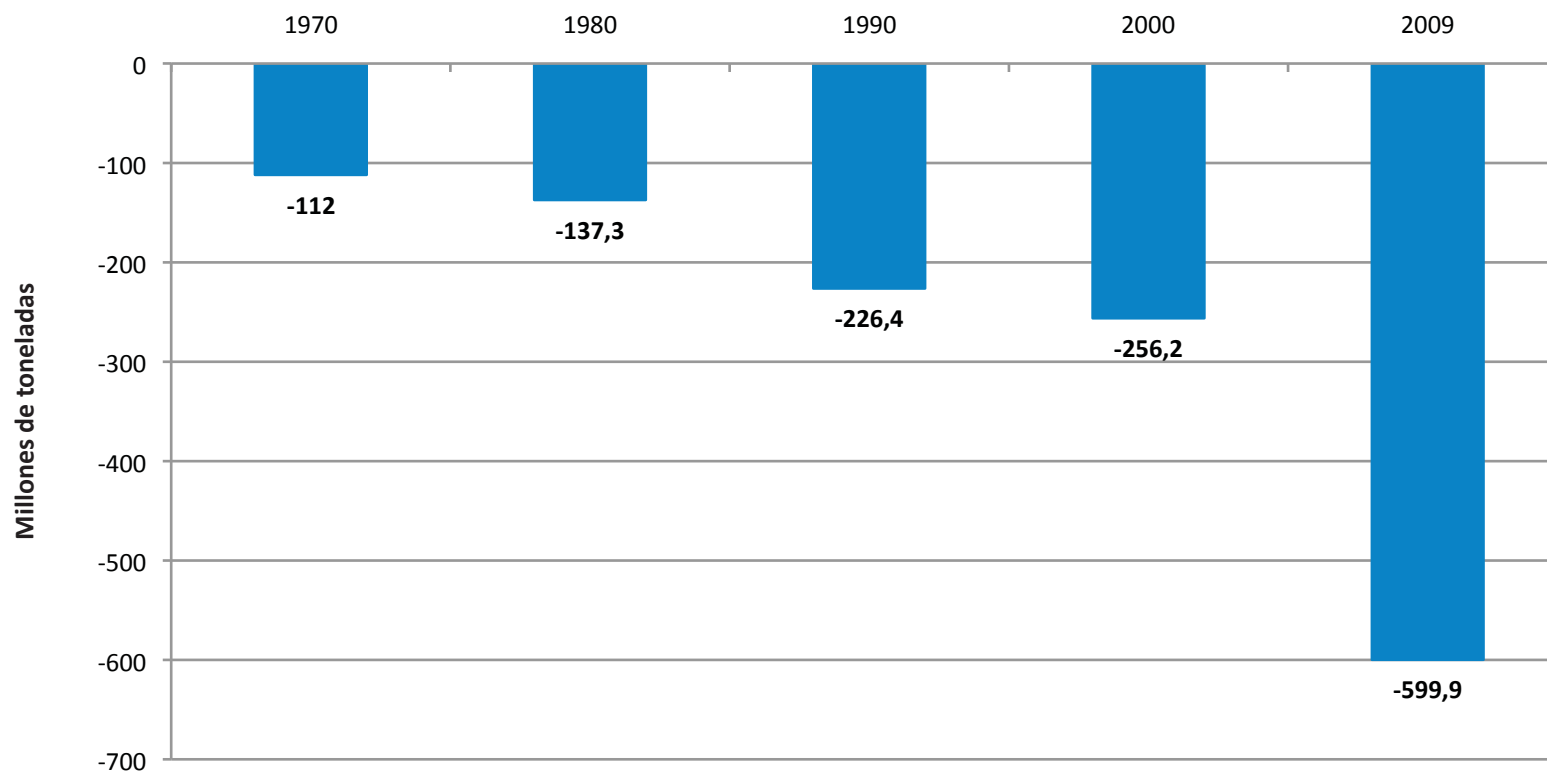

Fuente: CEPAL. 2010. *BADECEL*. Santiago de Chile. Disponible en: websie.eclac.cl/badecel/badecel_new/basededatos.asp.

Los retos para enfrentar la crisis estructural- Una acción concertada desde ALC

- La nueva integración política / La falta de convergencia regional.
- Comercio Sur-Sur / Tratados de Libre Comercio.
- NAFR / La falta de sentido de urgencia a la crisis de la civilización.
- La integración física con la inversión productiva / Replicar proyectos (IIRSA)

La nueva integración regional

- ALBA (14 de diciembre de 2004).
- UNASUR (18 de diciembre de 2004, tras la Declaración de Cuzco, en la Tercera Cumbre de América del Sur).
- Comunidad de Latinoamericanos y Caribeños ESTADOS, CELAC.
- Mecanismos de integración permanecer enfocados en los aspectos comerciales (CAN, Mercosur).

Comercio intra-regional en América Latina (%)

Países	1970		2009	
	Exportaciones	Importaciones	Exportaciones	Importaciones
Argentina	20,7	22,1	41,7	39,4
Bolivia	9,6	17,3	58,4	57,0
Brasil	10,8	10,8	20,1	17,4
Chile	11,4	20,3	17,7	32,3
Colombia	12,1	9,4	26,4	25,4
Costa Rica	20,0	27,6	17,7	19,8
Ecuador	10,8	12,9	27,6	37,1
El Salvador	32,5	32,0	58,4	41,0
Guatemala	35,7	27,4	46,5	33,6
Honduras	10,8	31,8	22,3	39,7
México	9,7	2,7	5,7	4,2
Nicaragua	26,4	32,0	45,8	32,6
Paraguay (a)	38,5	23,0	68,1	49,4
Perú	6,1	17,5	15,4	32,7
Uruguay	12,6	32,1	38,3	56,3
Venezuela (b)	5,8	3,9	10,3	33,7

(a) Year 2008

(b) Year 2006

Source: CEPAL (2010). *Base de datos estadísticos sobre comercio exterior*. En http://websie.eclac.cl/badecel/badecel_new/basededatos.asp

Comercio Global

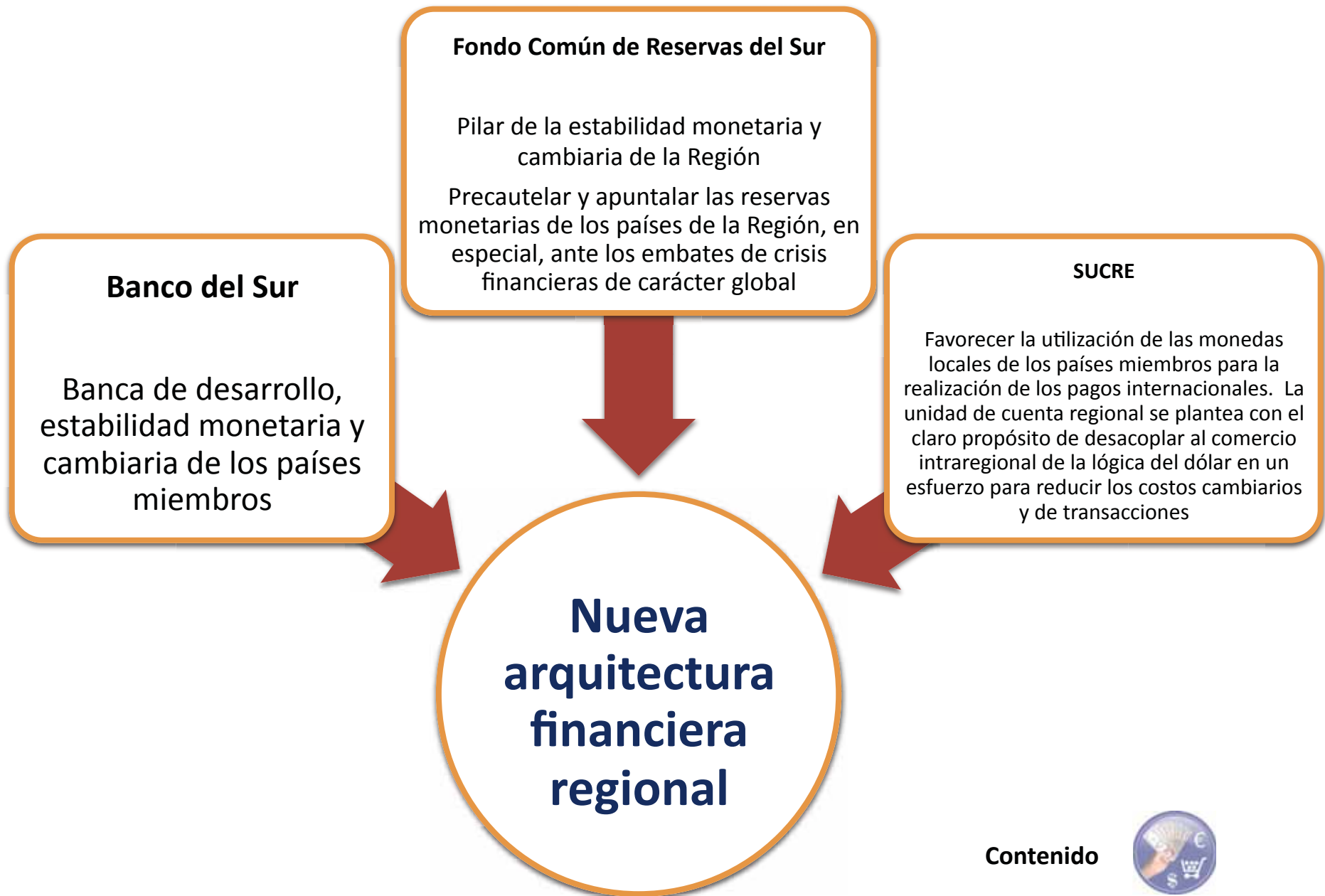

Conclusiones

- ALC enfrenta un momento único: 1) gobiernos electos en forma democrática (salvo el caso de Honduras); 2) un renovado énfasis en los proceso de integración, y 3) muchos gobiernos con agendas posneoliberales.
- No obstante, hay obstáculos estructurales en términos de su inserción internacional, mediante la venta de productos primarios, lo que ha llevado a una nueva ola de primarización, y esto provoca afectaciones ambientales.
- Necesidad de una transición socio ambiental.
- Un cambio de paradigma!