Estructura Orgánica de la Función Ejecutiva de la República del Ecuador

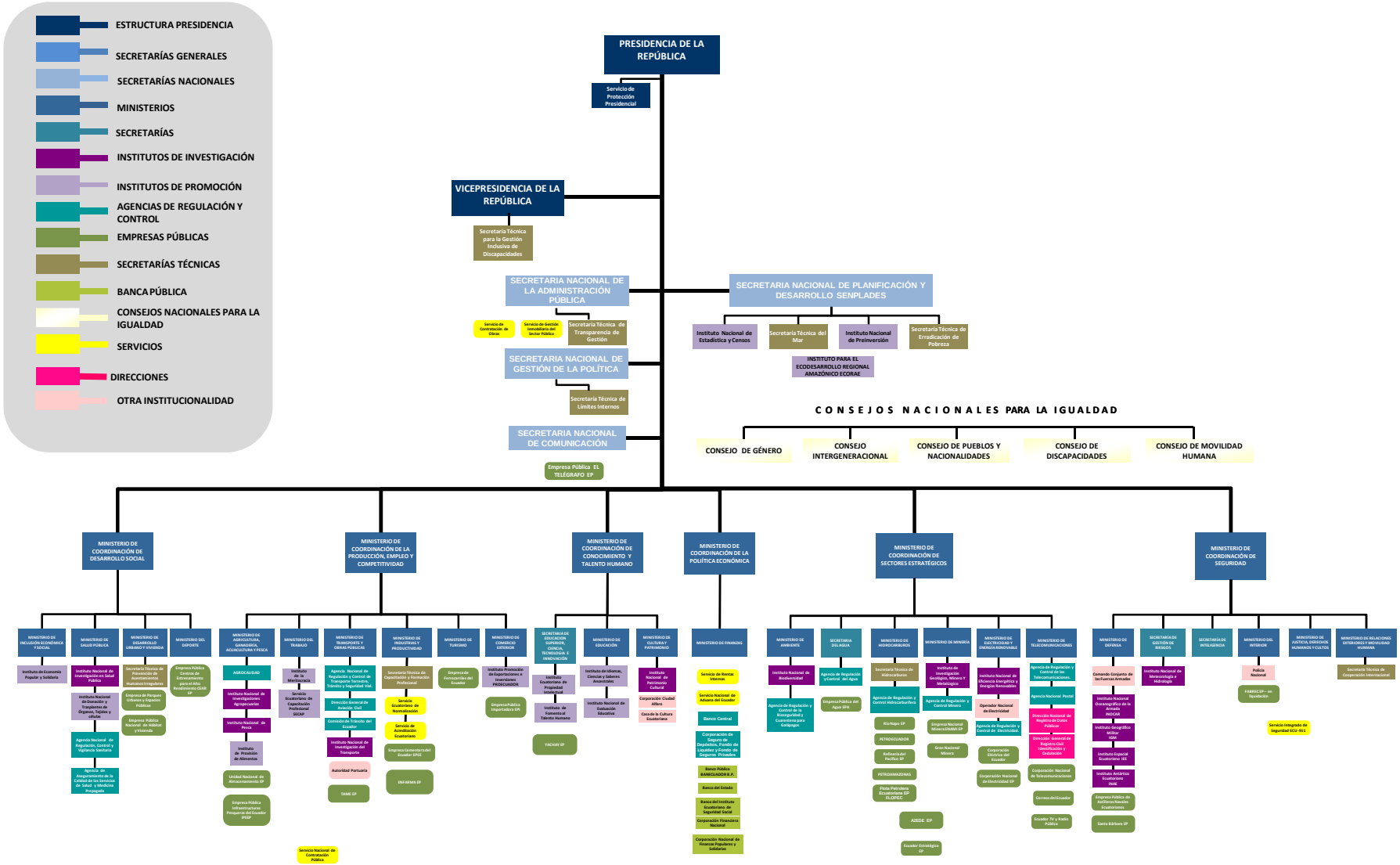

Elaboración: SENPLADES

Actualizada según normativa legal a septiembre de 2015.

NOTA: La estructura presidencial comprende a la Secretaría General Jurídica, la Secretaría General de la Presidencia y a la Iniciativa Presidencial para la Construcción de la Sociedad del Buen Vivir.
La estructura de la Vicepresidencia ejerce las funciones de Secretaría Técnica del Cambio de la Matriz Productiva.

Secretaría Nacional de Planificación y Desarrollo