



*Buen***vivir**  
PLAN NACIONAL

*Todo el mundo mejor*

**PLANIFICACIÓN PARA  
PROFORMA 2015**

# Plan Nacional para el Buen Vivir



# Plan Nacional para el Buen Vivir





# Planificación - Presupuesto



# Armonización plan-presupuesto



## Índice de Planificación para Resultados por países

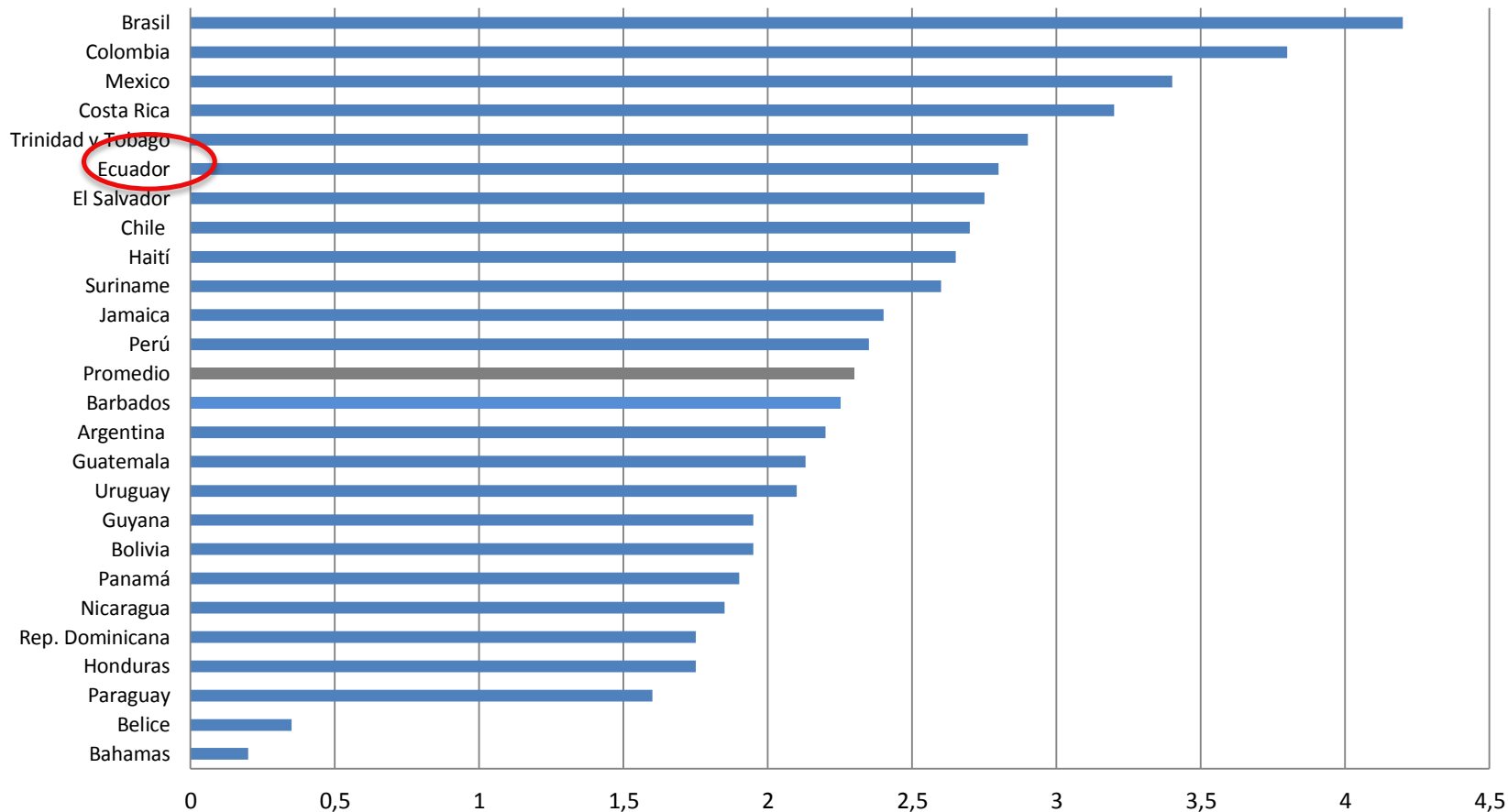

Fuente: BID (2010)

**La formulación de programas presupuestarios permitirá la conformación de presupuestos por resultados**

# Armonización plan-presupuesto

## Índice de Presupuesto por Resultados (PpR) por países

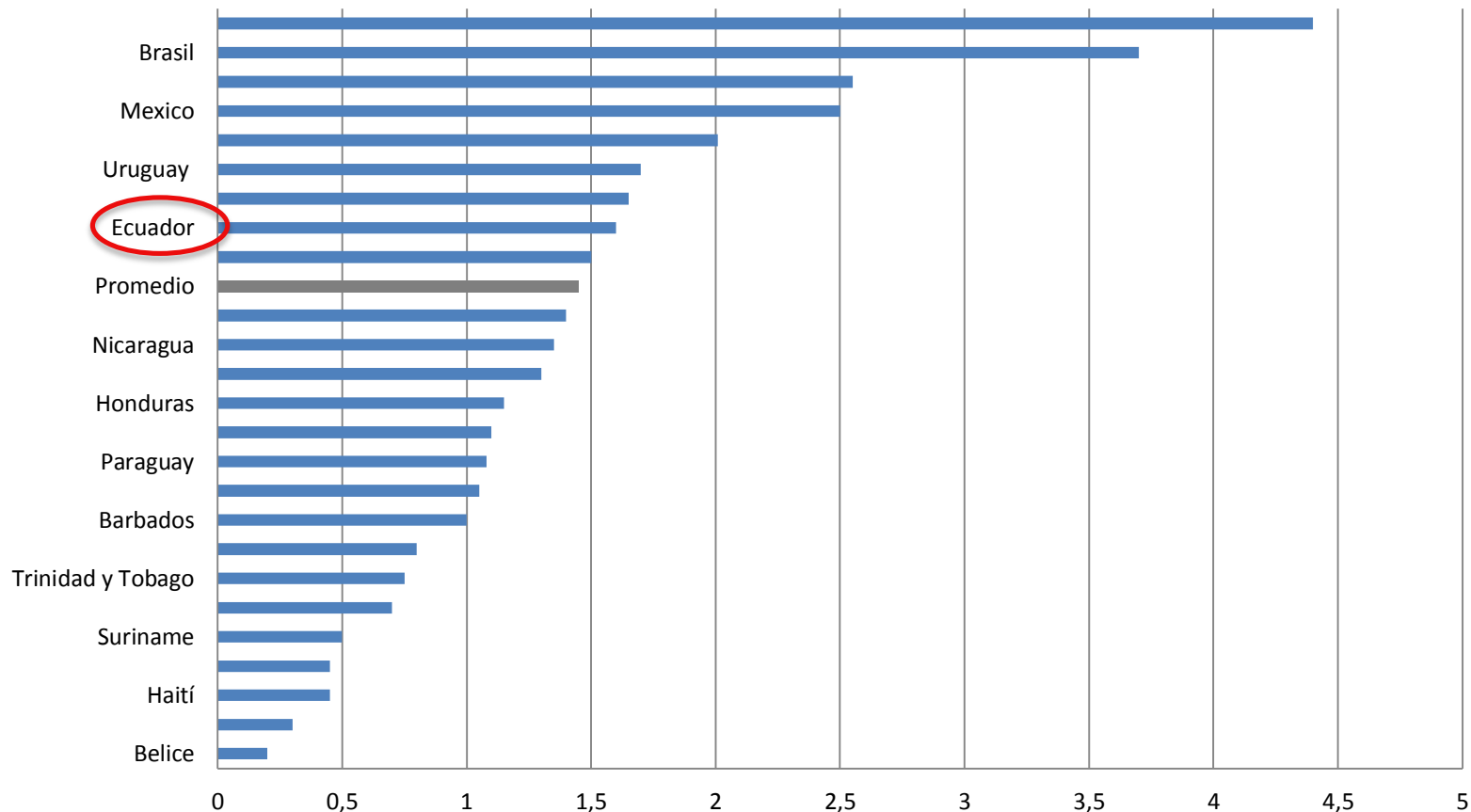

Fuente: BID (2010)

La presupuestación plurianual se convierte en una herramienta de gestión pública necesaria para la eficiente implementación de un sistema presupuestario por resultados



# Directrices de Planificación Institucional

## Elementos Orientadores (EO)

Determinan el accionar de las entidades orientados hacia el cumplimiento PNBV

OEs, estrategias, indicadores y articulaciones al PNBV 2013-2017

## Directrices EO

Aprobados por SENPLADES

OEs articulados al PNBV 2013-2017, se remiten desde el SIPeIP al eSIGEF

## SIPeIP

SIPeIP, submódulo de Elementos Orientadores

N1 de GPR

# Panorama del Proceso de Planificación

## Ejecución 2014

### Mesas de Ayuda



**Instituciones con  
Despliegue GpR (115)**

Del 18 al 25 de noviembre de 2013

### Actas de Trabajo Validadas entre Instituciones



- Objetivos (639)
- Estrategias (2363)
- Indicadores (2219)

### Ingreso de Información y Validación



**Nivel 1 en GpR**

Del 25 Nov. 2013 al 13 Feb. 2014





# Panorama del Proceso de Planificación

## Proforma 2015

<b>PNBV 2013-2017</b>	<b>Objetivos Nacionales</b>	<b>Políticas Nacionales</b>	<b>OEI</b> (Articulación Política - Programa)
<b>Agendas de Coordinación Intersectorial</b>	<b>Políticas Intersectoriales</b>	<b>Políticas Sectoriales</b>	<b>OEI</b> (Articulación Política – Programa)

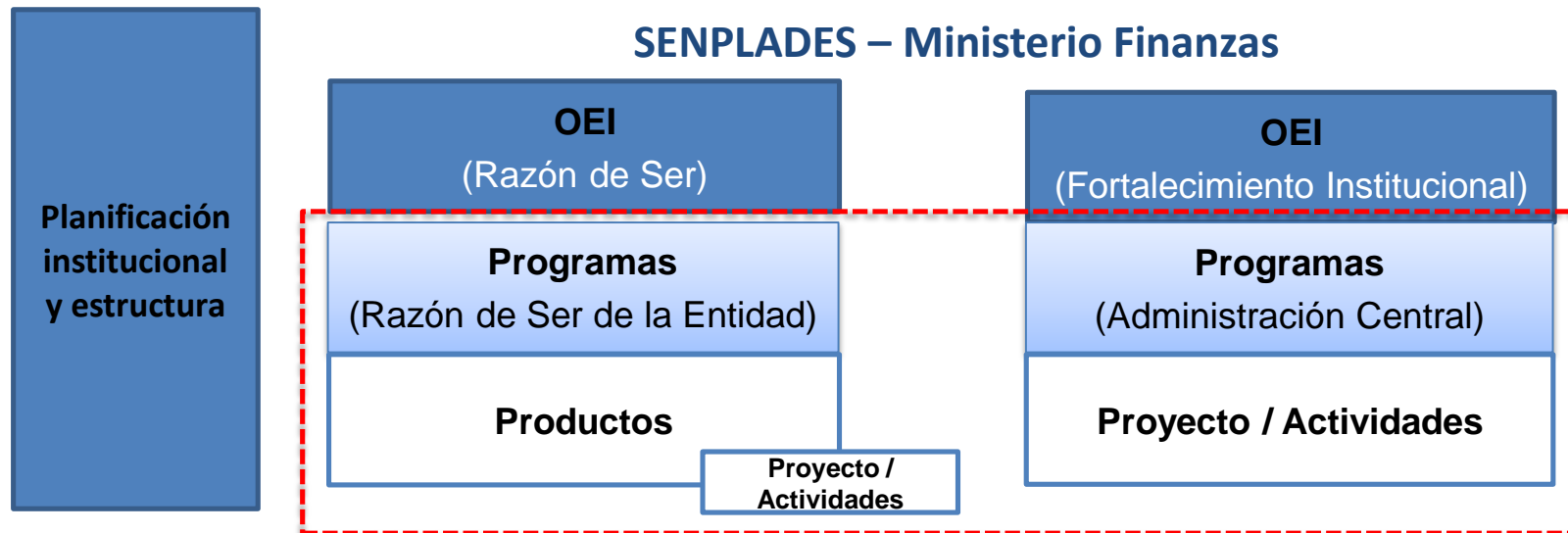

# Proforma 2015

## Metodología 1 (Talleres)

Talleres diarios de trabajo de cuatro horas con cada institución.  
Del 5 al 16 de mayo.

Mesas de trabajo con cada entidad en la que participará  
Ministerio de Finanzas, Senplades, Instituciones , Entes  
Rectores, Ministerios Coordinadores.

Elaboración de propuesta de ficha de al menos un programa.

Firma de acuerdos y compromisos.

# Proforma 2015

## Metodología 2 (Directa)

Selección de Instituciones que ejecutan el 75% del Presupuesto.

Ejercicio en conjunto con responsables de Planificación y de Finanzas de cada entidad seleccionada.

Trabajo coordinado del equipo técnico del MF y SENPLADES en instalaciones de la institución, con funcionarios de la institución.

Aprobación de autoridades de la institución y validación Min. Coordinador y/o Ente rector.

Intervención e implementación de corto plazo, con aplicación en proforma 2015



# Proforma 2015

## Estructura de la Ficha del Programa

INSTITUCION:

MISION INSTITUCIONAL:

VISION INSTITUCIONAL:

OEI:

PROGRAMA:

DESCRIPCIÓN DEL PROGRAMA:

RESULTADO	PRODUCTO/S	PROYECTO/S (N/PERM)	ACTIVIDADES (PERM)



# Proforma 2015

- Registro de información de programas y su vinculación en la herramienta SIPeIP



# Hoja de ruta

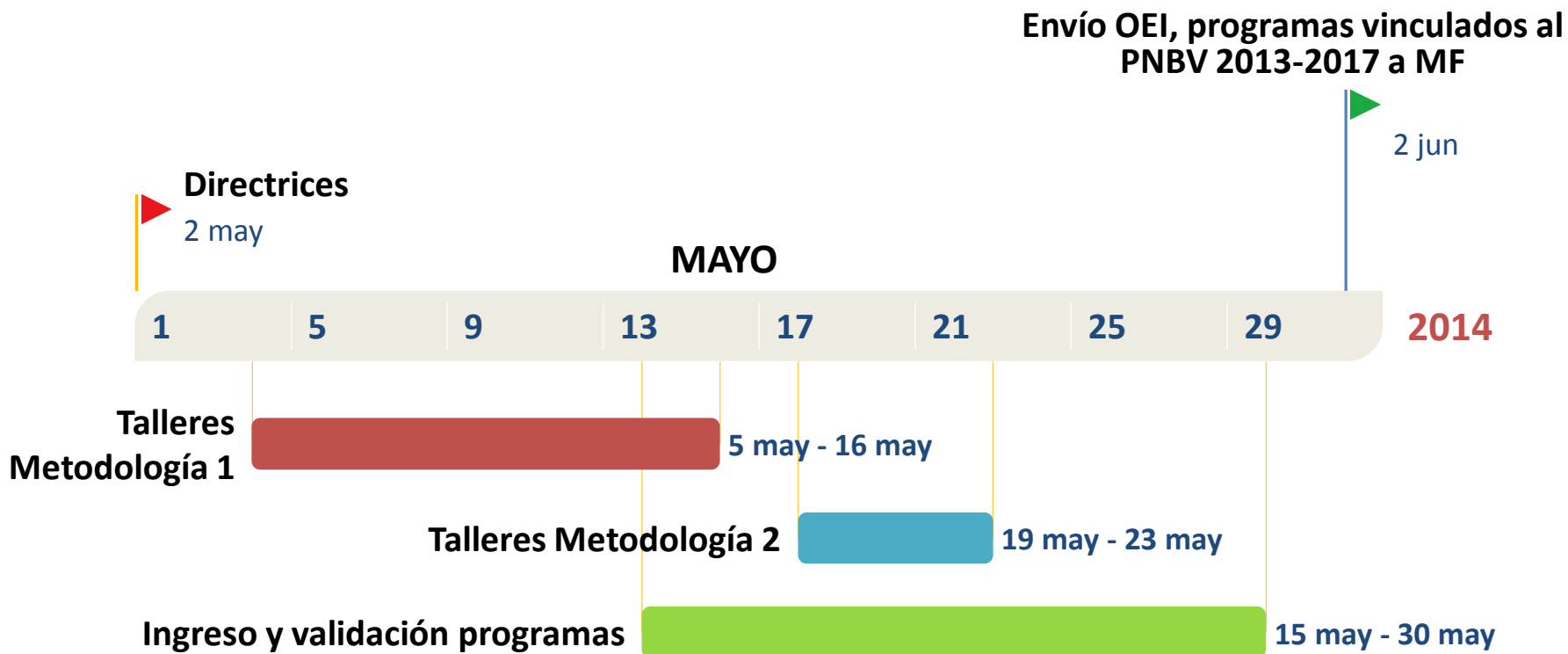



# Inversión Pública



# Inversión en el PNBV

## Plan Anual de Inversiones 2013-2017

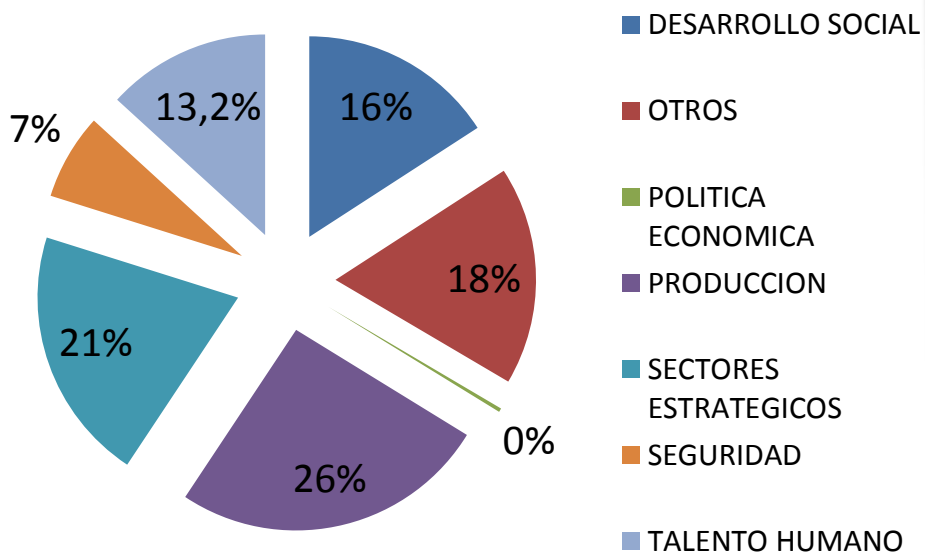

Fuente: PNBV  
Elaboración: SENPLADES

## Plan Anual de Inversiones 2014

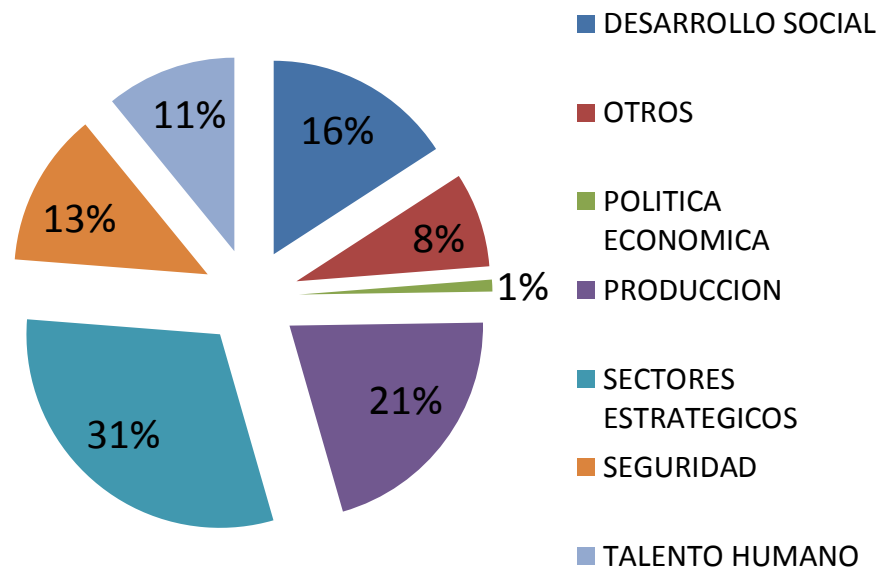

Fuente: SENPLADES  
Elaboración: SENPLADES

## El PAI 2015 tendrá relación con la Planificación Nacional



# Lineamientos de Inversión

## ALINEACIÓN CON EL PNBV

### ESTRATEGIAS NACIONALES



Erradicación de la Pobreza



Matriz Productiva

### INVERSIÓN EN EL TERRITORIO



Nacional



Plan Ecuador



Plan Binacional

### POLITICAS NACIONALES



Alcance del Estado



Estado a tu Lado  
Distritos y Circuitos



Consejos de Igualdad



# Inversión Pública

1.



## DIRECTRICES



2 de mayo

3.



## SOLICITUD DICTAMEN DE PRIORIDAD



Hasta 30 de junio

2.



## POSTULACIÓN



Entidades del Gobierno Central

Del 1 al 23 de junio



4.



## JERARQUIZACIÓN

Min. Coordinador

Zonales

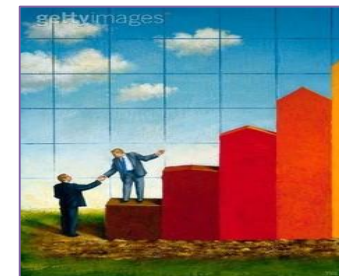

Del 11 al 21 de julio



# Inversión Pública

5.

**PLAN ANUAL DE INVERSIONES V1**

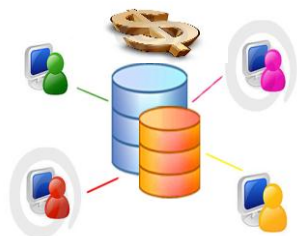

Hasta 29 de agosto

6.

**REUNIONES ENTIDADES**



Del 1 al 22 de septiembre

7.

**REUNIONES SR. PRESIDENTE**



Del 29 sept al 2 de oct

8.

**CARGA PAI ENTIDADES**



Secretaría Nacional  
de **Planificación**  
y **Desarrollo**



Ministerio  
de **Finanzas**

**3 de octubre**

# Análisis para Inversión Pública



1

## PREFACTIBILIDAD



Diseñar estudios



**ENTIDAD EJECUTORA**



Guía para la formulación de estudios

2

## FACTIBILIDAD



Desarrollar proyectos



**ENTIDAD EJECUTORA**



Guía para la formulación de proyectos

# Estudios



# Programas y Proyectos

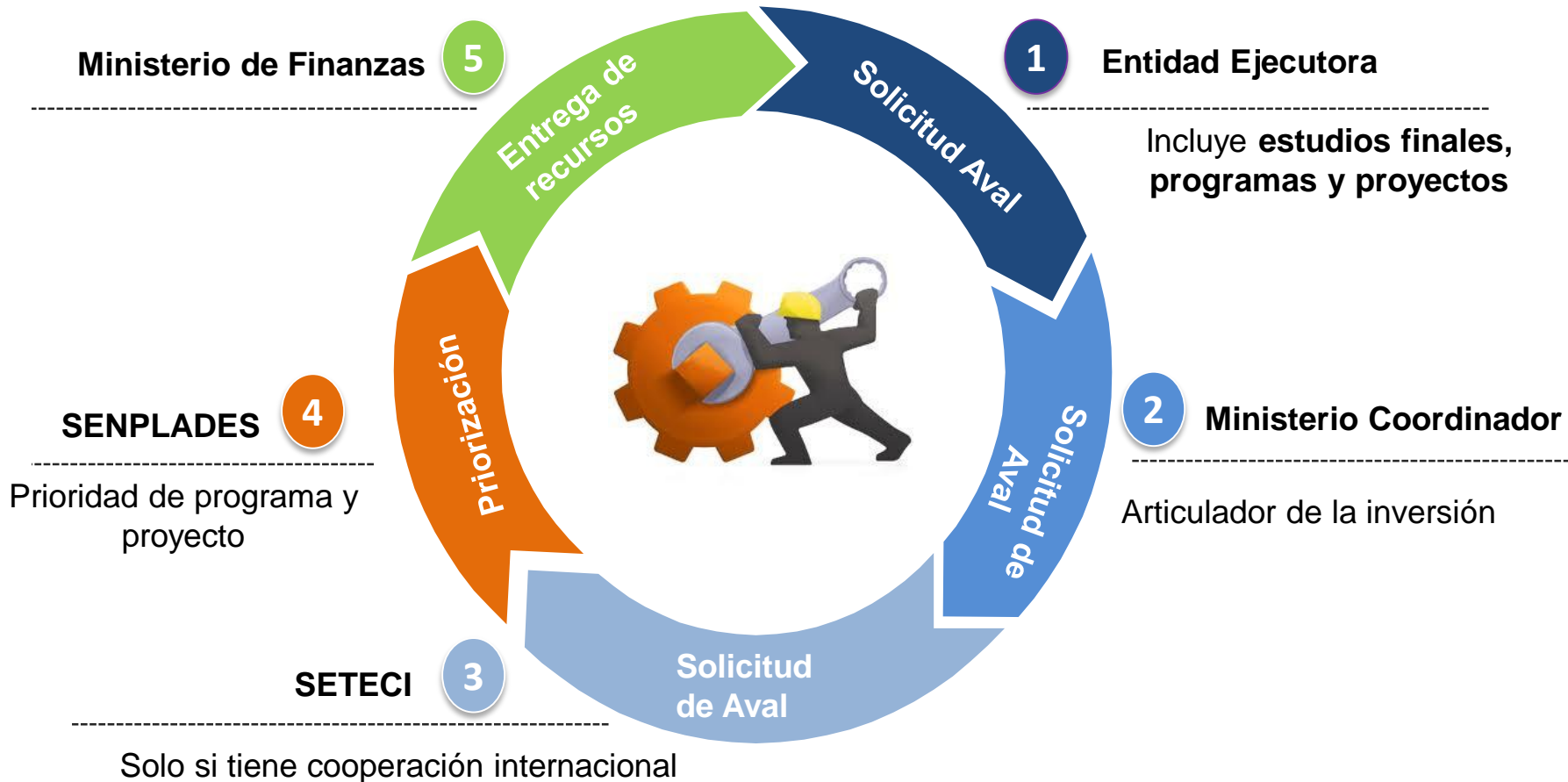

# Aval Ministerio Coordinador



# Dictámenes emitidos por SENPLADES





# Cronograma

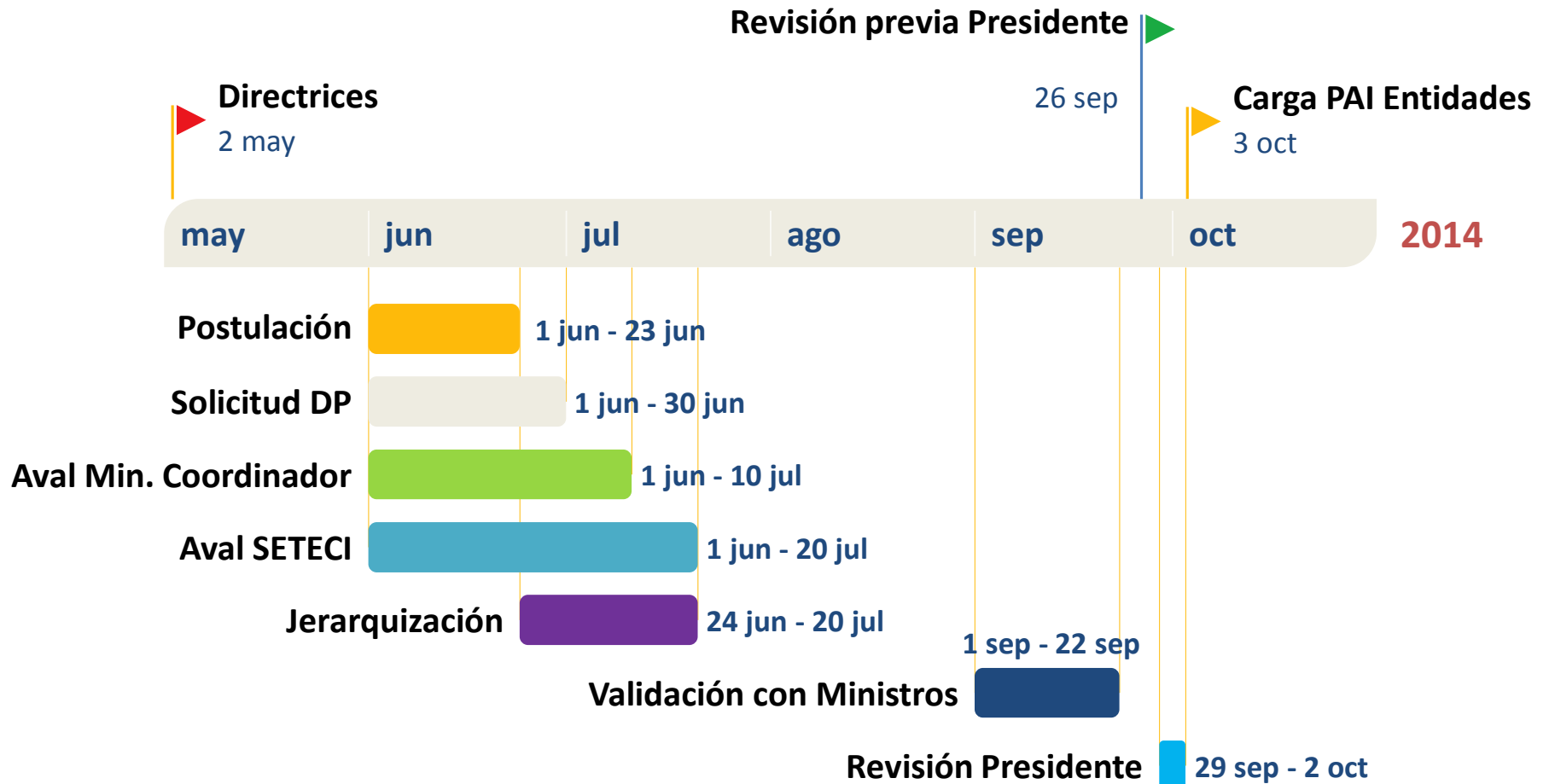



## Link de acceso

---

<http://www.planificacion.gob.ec/sistema-integrado-de-planificacion-e-inversion-publica/>



*Buen***vivir**  
PLAN NACIONAL

*Todo el mundo mejor*