



# Desigualdad territorial, movilidad espacial y vulnerabilidad ambiental

Ana María Larrea Maldonado  
Subsecretaria General de Planificación para el Buen Vivir



Propiciar y fortalecer una estructura nacional policéntrica, articulada y complementaria de asentamientos humanos

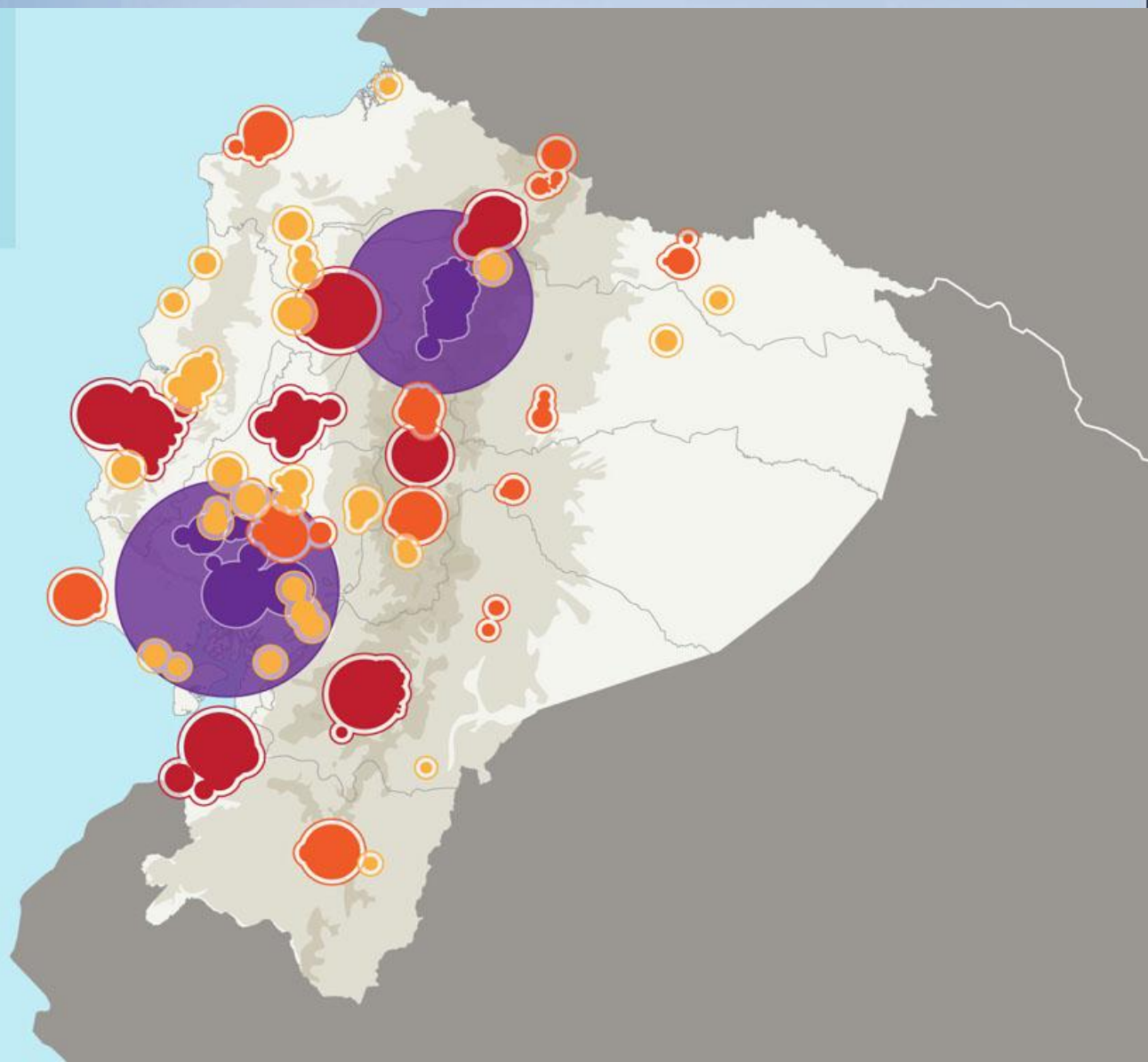

**2025**  
**Distribución**  
**tendencial**

# Propiciar y fortalecer una estructura nacional policéntrica, articulada y complementaria de asentamientos humanos

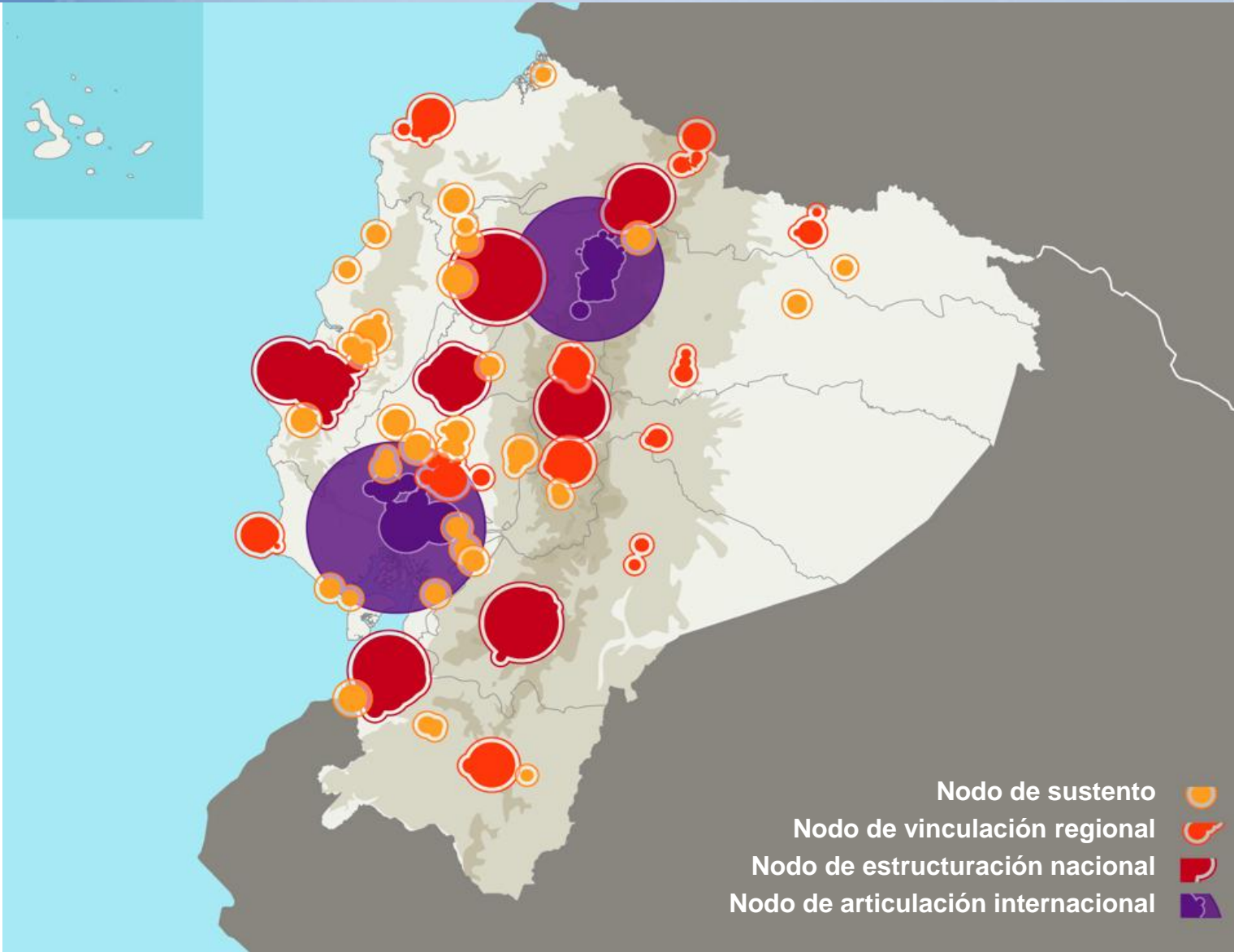

**2025**  
**Modelo**  
**deseado**



# Red de asentamientos humanos

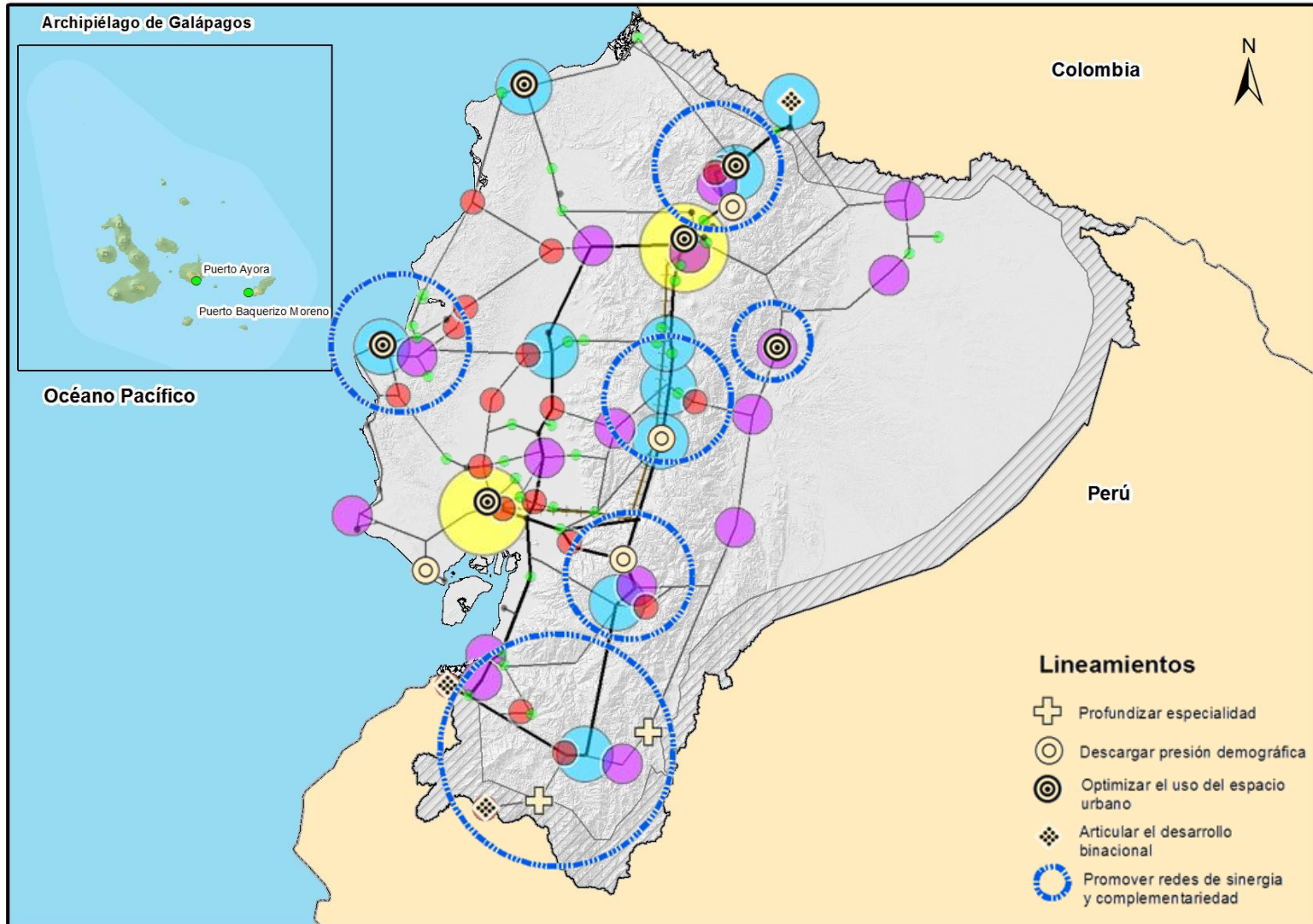

# Cierre de brechas de inversión por periodo temporal de todos los sectores



**2014: USD 2.560 millones**

**2015: USD 2.354 millones**

**2014-2015: USD 5.032 millones**

Inversión por sectores (USD millones)

Sector	2014	% CBV	2014-2015	% CBV	2014-2016	% CBV	2014-2017	% CBV
Educación	\$ 844,42	14,01%	\$ 1.683,49	27,93%	\$ 2.542,24	42,17%	\$ 3.430,04	56,90%
Salud	\$ 356,27	17,19%	\$ 694,17	33,49%	\$ 1.022,92	49,36%	\$ 1.332,89	64,31%
Inclusión social	\$ 113,87	8,63%	\$ 213,71	16,21%	\$ 296,73	22,50%	\$ 363,48	27,56%
Agua y alcantarillado	\$ 769,02	14,93%	\$ 1.527,70	29,66%	\$ 2.270,56	44,08%	\$ 3.006,31	58,36%
Bomberos	\$ 24,40	6,13%	\$ 29,60	7,44%	\$ 34,84	8,75%	\$ 40,15	10,09%
Seguridad interna	\$ 452,50	37,16%	\$ 882,89	72,50%	\$ 1.217,81	100,00%	\$ 1.217,81	100,00%
<b>Total</b>	<b>\$ 2.560,47</b>	<b>15,82%</b>	<b>\$ 5.031,56</b>	<b>31,09%</b>	<b>\$ 7.385,10</b>	<b>45,63%</b>	<b>\$ 9.390,68</b>	<b>58,02%</b>

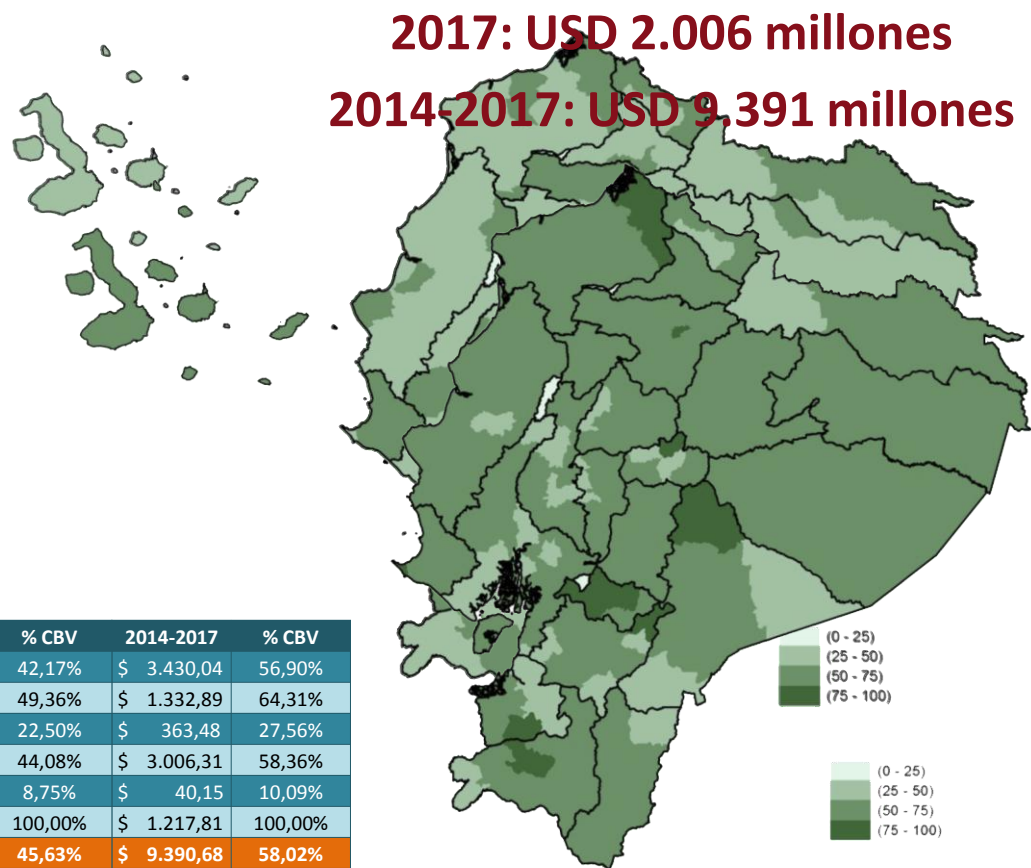

# Índice social territorial

Índice social comparativo, por parroquias: 1990

1990

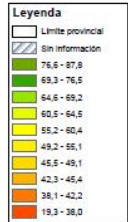
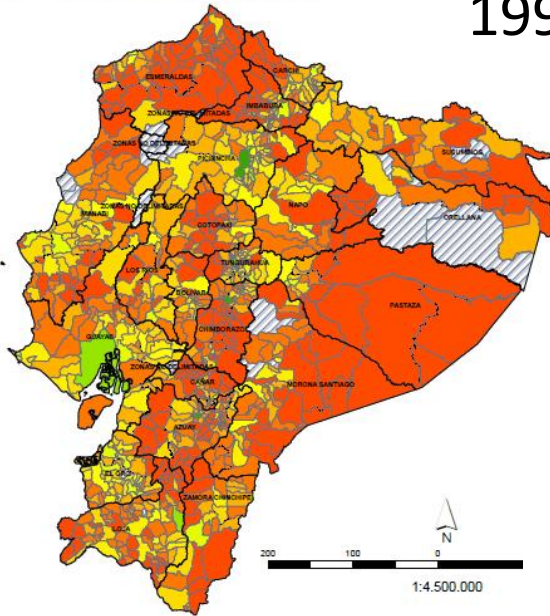
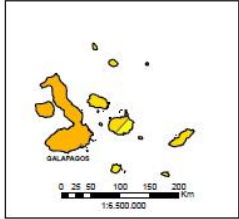

2010

Tipología de necesidades básicas insatisfechas, por parroquias: 2010

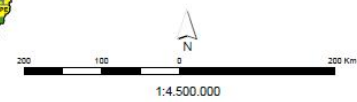
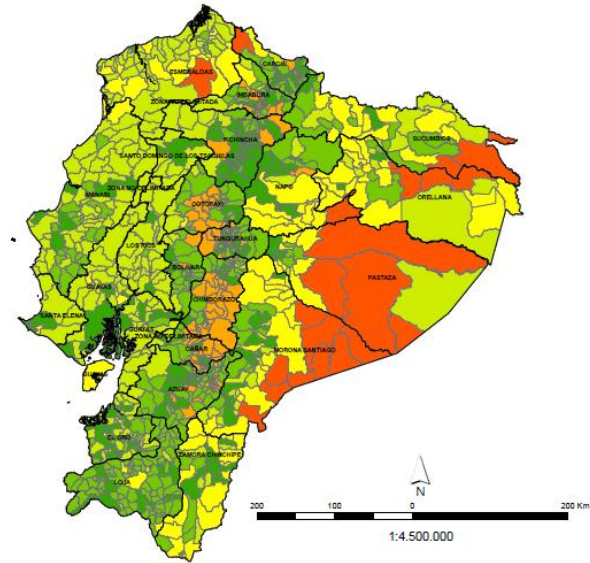
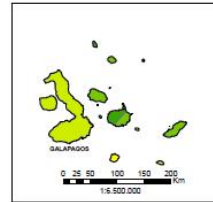

Fuente: INEC, Censo de población 1990.  
Información cartográfica: INEC, División político administrativa 2001.  
Elaboración: Unidad de Investigación Socio Ambiental UASB y CEPLAES

19 indicadores: salud,  
educación, empleo,  
vivienda y pobreza

Fuente: INEC, Censo de población 2010.  
Información cartográfica: INEC, División político administrativa 2010.  
Elaboración: Unidad de Investigación Socio Ambiental UASB y CEPLAES



# Estrategia Territorial Nacional

## Situación actual – Sustentabilidad ambiental

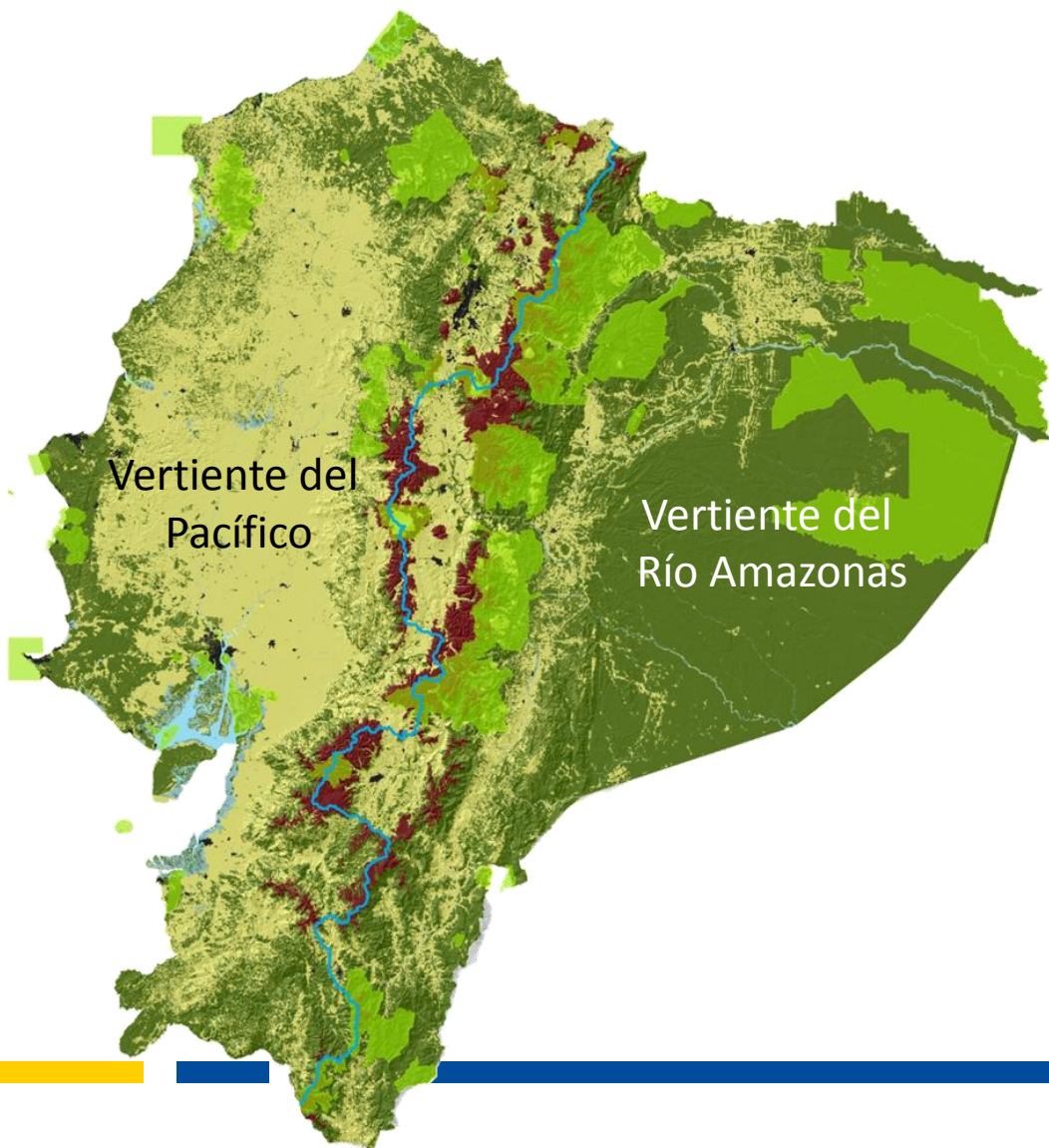

<u>Vertiente del Pacífico</u>	<u>Vertiente del Amazonas</u>
<ul style="list-style-type: none"><li>• Contiene el 27% de la cobertura vegetal natural</li><li>• Cuenta con el 40% del total de páramos</li><li>• El 16,5% de la cobertura vegetal natural se encuentra bajo estatus de protección ( 21% del páramo).</li></ul>	<ul style="list-style-type: none"><li>• Contiene el 73% de la cobertura vegetal natural</li><li>• Cuenta con el 60% del total de páramos</li><li>• El 83,5% de la cobertura vegetal natural se encuentra bajo estatus de protección (42% del páramo)</li></ul>



# Disminuimos el impacto de las inundaciones

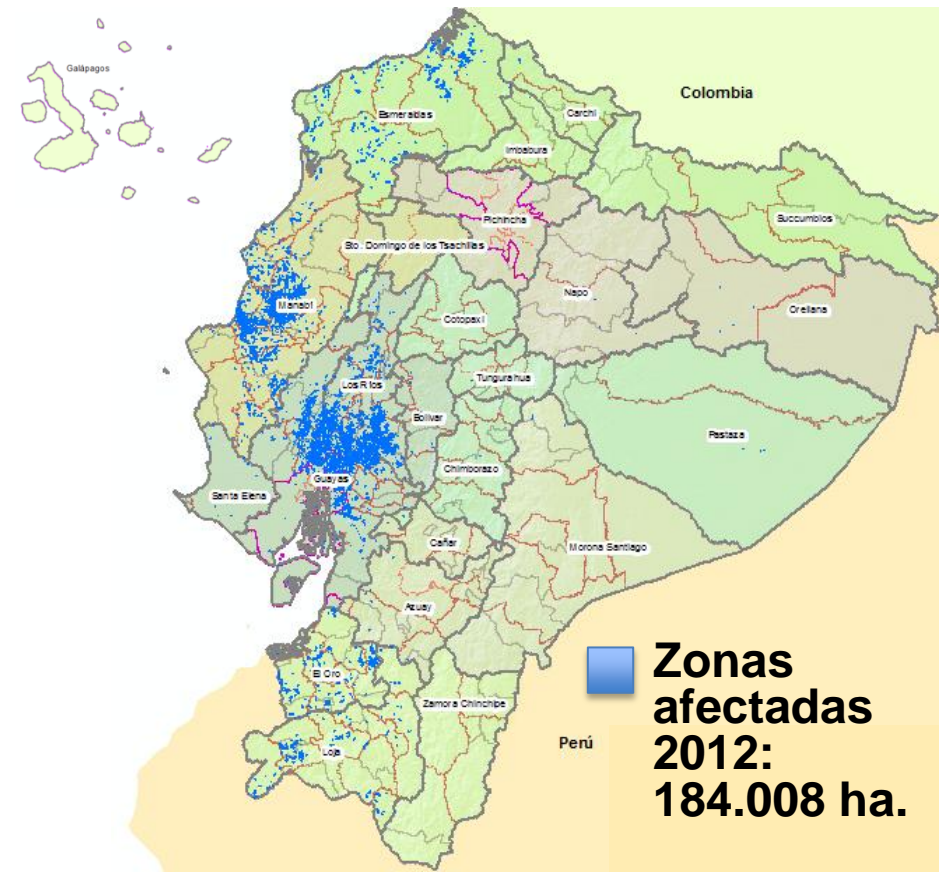
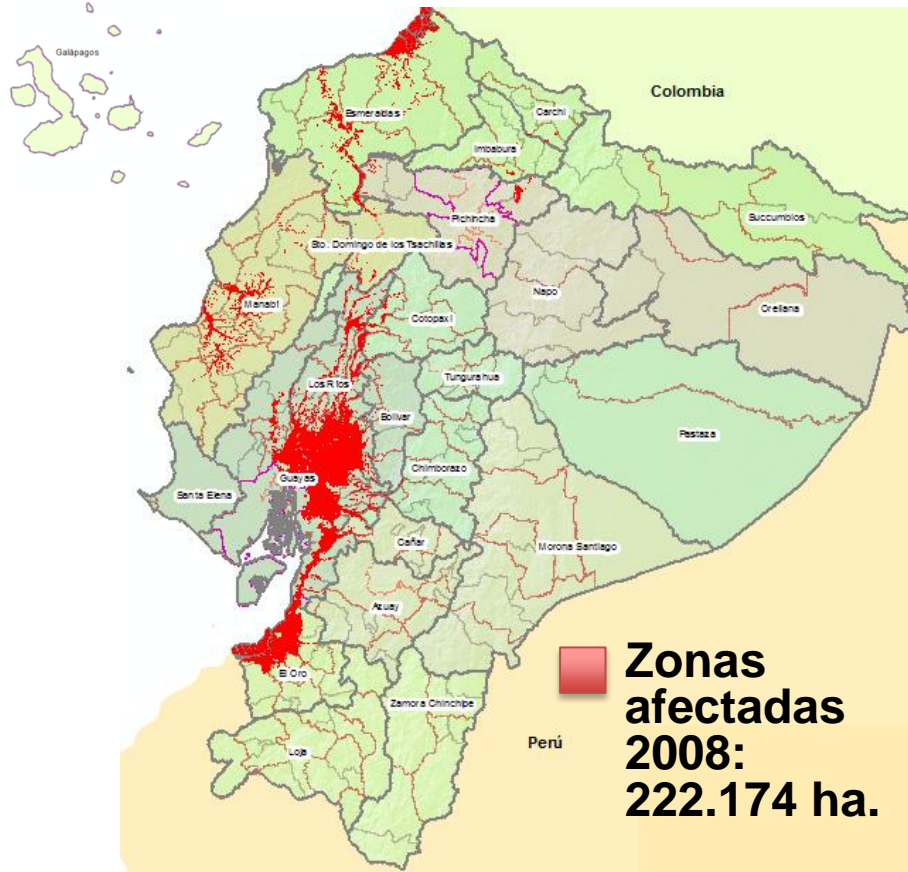

**En 2012, con un 71% más de precipitaciones que en 2008, las zonas afectadas fueron menores, gracias a las obras de prevención. Por cada dólar invertido ahorramos 9,5 dólares.**