



# Proyectos emblemáticos en Los Ríos



Secretaría Nacional  
de **Planificación**  
y **Desarrollo**

SENPLADES

Proyectos emblemáticos en la provincia de Los Ríos.

88 p., 15 x 15 cm

---

Los contenidos de este folleto se pueden citar y reproducir, siempre que sea sin fines comerciales, y con la condición de reconocer los créditos correspondientes refiriendo la fuente bibliográfica.

Publicación de distribución gratuita, no comercializable.

© SENPLADES, 2013

De esta edición:

Secretaría Nacional de Planificación y Desarrollo.

SENPLADES Zona 5 - Litoral Centro

Bolívar y Juan Montalvo, 2do piso esquina.

Milagro, Ecuador

Tel: (593) 2 971154 - (593) 2 711257

[www.planificacion.gob.ec](http://www.planificacion.gob.ec)

**L**a inversión pública constituye un factor fundamental para promover el Buen Vivir de la ciudadanía y que debe ser conocida por todas y todos.

Por ello, el presente documento da a conocer las principales obras emblemáticas de la provincia de Los Ríos construidas y ejecutadas para mejorar las condiciones de vida de la población, promover la producción y fortalecer las capacidades de nuestras familias.

# Inversión pública histórica en el Ecuador

(en millones de dólares)

**Jamil Mahuad**  
1.088

Enero  
1998  
a  
Diciembre  
1999

**Gustavo Noboa**  
1.680

Enero  
2000  
a  
Diciembre  
2002

**Lucio Gutiérrez**  
1.370

Enero  
2003  
a  
Diciembre  
2004

**Rafael Correa**  
**25.582**

**Enero 2007 - Diciembre 2012 \***

**Entre enero 2007 y diciembre 2012, se ha invertido en el país 4 veces más que en los cuatro gobiernos anteriores juntos.**

**Alfredo Palacio**  
**1.658**

**Enero 2005 a Diciembre 2006**

Fuente: Ministerio de Finanzas y entidades del Sector Público No Financiero (SPNF).

\* Datos efectivos a septiembre 2012 y proyectados de diciembre 2012.

Nota: Inversión Pública se considera la Formación Bruta de Capital Fijo (FBKF) devengada del Gobierno Central.

# La inversión pública en el país crece cada año

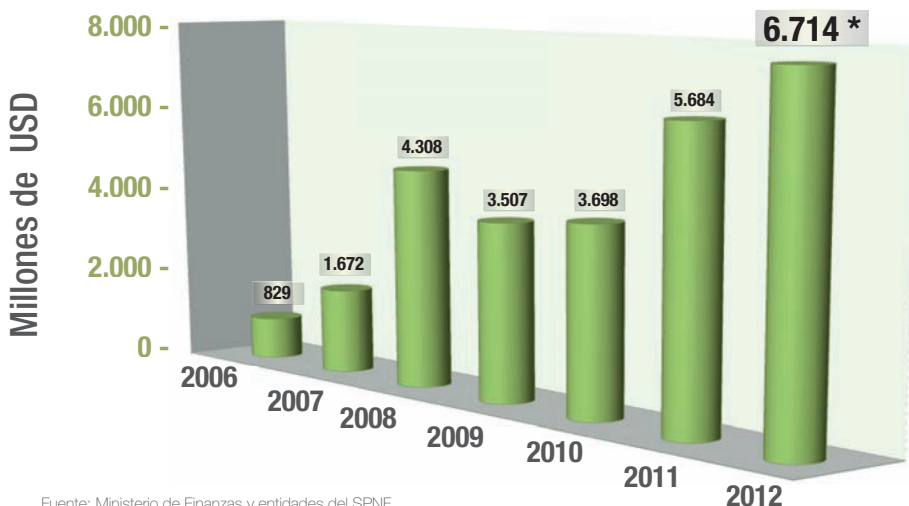

Fuente: Ministerio de Finanzas y entidades del SPNF.

\*Datos efectivos a septiembre 2012 y proyectados de diciembre 2012.

Nota: Inversión Pública se considera la FBKF devengada del Gobierno Central.

**Invertimos ocho veces más que hace seis años. Priorizamos el desarrollo humano y la producción.**



Con la  
inversión  
pública  
estamos  
transformando  
al país.



# Invertimos en el ser humano

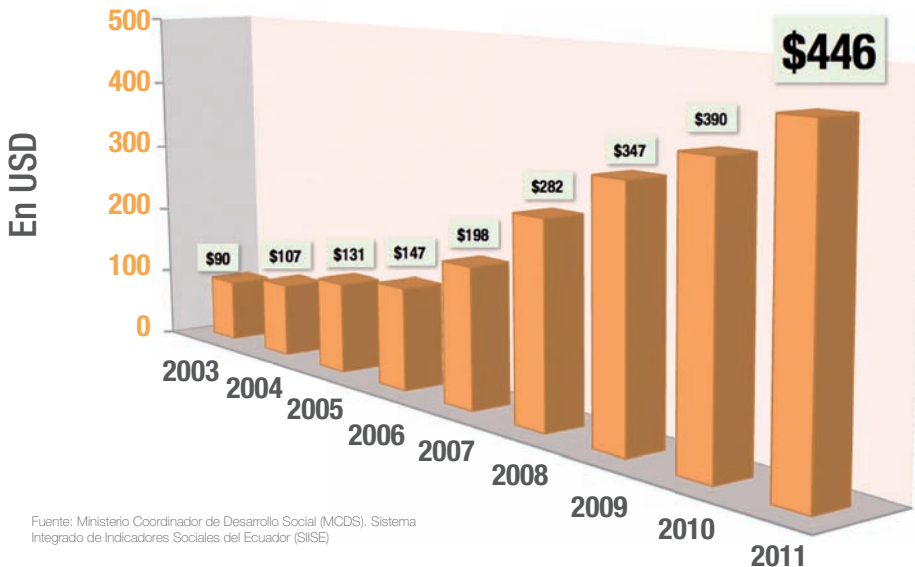

Fuente: Ministerio Coordinador de Desarrollo Social (MCDS), Sistema Integrado de Indicadores Sociales del Ecuador (SISE)

**La inversión social por persona se incrementó en 299 dólares entre 2006 y 2011 en todo el país.**





Inversión para  
alcanzar la  
igualdad y la  
equidad.

# Plan Anual de Inversión 2012

Priorizamos **la inversión en:**



## Seguridad y justicia

La policía cuenta con medios para brindar más seguridad y las cortes son más eficientes y dignas.



## Desarrollo social y talento humano

Tu familia goza de salud, vivienda y educación con calidad y calidez.

Otros (Patrimonio, política y política económica)

Conservamos nuestro patrimonio y fortalecemos la economía del país.

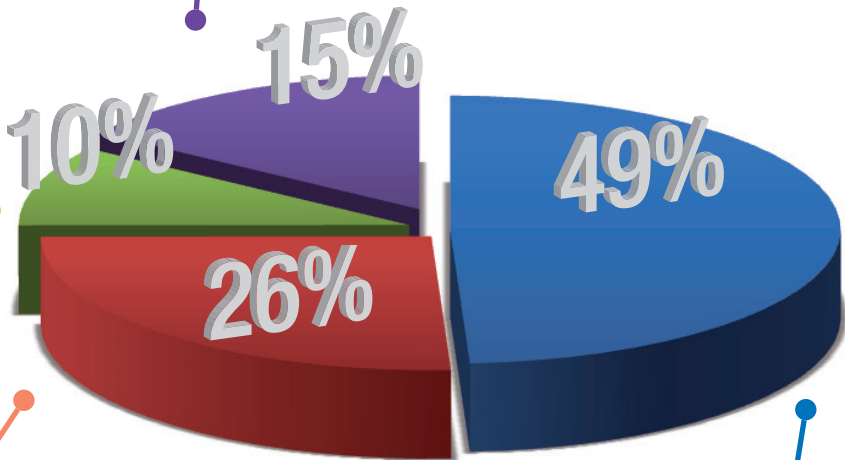

Producción y sectores estratégicos

Cuidamos de nuestros recursos naturales y los orientamos hacia el desarrollo del país.



# Proyectos emblemáticos en Los Ríos

# Información provincial

<b>Capital</b>	Babahoyo
<b>Área</b>	6.254 Km <sup>2</sup>
<b>Población (Censo 2010)</b>	778.115 hab.
<b>Densidad poblacional</b>	124,42 hab/Km <sup>2</sup>

# Los Ríos



# Vía Jujan – Babahoyo – Quevedo - Santo Domingo



Ubicación Los Ríos

Inversión USD 52,3 millones

Descripción Rehabilitación de 232,77 km de vía. Ampliación de espaldones, carpeta asfáltica, iluminación y señalización.





Guayas, Los Ríos y Santo Domingo  
se conectan eficientemente.

# Carretera Palestina - Vinces

Mejoramos la comunicación vial  
entre las provincias.

Ubicación	Vinces
Inversión	USD 5,1 millones
Descripción	Rehabilitación de 31 km de vía. Ampliación de espaldones, carpeta asfáltica, señalización e iluminación.



# Paso lateral de Babahoyo



Organizamos el tráfico entre las provincias del Guayas, Los Ríos y Santo Domingo.

Ubicación	Babahoyo
Inversión	USD 16,1 millones
Descripción	Construcción de vía asfaltada, 4 carriles y 7,3 km de longitud para descongestionar el paso por la ciudad de Babahoyo en la carretera Jujan - Quevedo - Santo Domingo.

# Proyecto Multipropósito Baba



Multiplicamos las fuentes de energía de la provincia para aportar a todo el país.



Ubicación	Buena Fe (Parroquia Patricia Pilar)
Inversión	USD 493 millones
Descripción	Generación de energía eléctrica mediante la utilización de los recursos hídricos del río Baba. Instalación de una unidad de generación de 42 MW denominada “Central Baba” con infraestructura básica.

# Proyecto Hilando Desarrollo

**Ubicación** Nacional

**Inversión** USD 149 millones (Nacional)

**Descripción** Participación de los artesanos y pequeños productores en las compras públicas para contribuir a la eliminación de las barreras de ingreso al sistema de educación fiscal a través de la entrega gratuita de uniformes escolares a niños y niñas de zonas rurales del país.



Incentivamos la educación y el emprendimiento artesanal a nivel nacional.



8
10
12
14
16
18

# Mejoramiento urbano de Babahoyo



Facilitamos un acceso seguro y cómodo a Babahoyo.

# Ciudad de BABAHOYO

Ubicación	Babahoyo
Inversión	USD 6 millones
Descripción	Mejoramiento urbano del ingreso a la ciudad de Babahoyo. 1,7 km de longitud de la avenida Enrique Ponce Luque comprendidos desde calle Roldós y Beleta hasta el sector Emsaba



Ubicación	Quevedo
Inversión	USD 123, 5 millones
Descripción	Diseño del anillo vial que contempla una longitud de 25,5 km y una sección transversal de 33,10 m. Incluye 4 carriles (2 para cada sentido de la vía) con un amplio espacio en el centro. Se proyecta una futura ampliación a 6 carriles, 3 intercambiadores y 2 puentes.

# Anillo Vial de Quevedo

Optimizamos el diseño  
vial de Quevedo.





**Ubicación** Provincias de Manabí , Guayas y Los Ríos

**Inversión** USD 16, 7 millones

**Descripción** Realización de estudios para el sub tramo 2, del tramo Manta – Quevedo. El proyecto Manta - Manaos pretende la construcción de un corredor de transporte multimodal, un mega-proyecto de infraestructura que busca facilitar el flujo de materiales desde Manaos (Brasil) a la ciudad de Manta, ubicada en la costa del Pacífico ecuatoriano para conectarla con el Atlántico.

# Estudios de la carretera a Manaos (Brasil)

Promovemos el intercambio y el  
comercio internacional.



# Vía 3 Marías, Paso Lateral de Baba y Puente Junquillo

Reacondicionamos el sistema vial de Baba.

Ubicación	Baba
Inversión	USD 11,3 millones
Descripción	Reconstrucción y mantenimiento de la Vía 3 Marías (Estero Cañaveral – Baba) y del paso lateral de Baba. Construcción del puente Junquillo de 60 m.







# Programa de vivienda urbano marginal

Proporcionamos una vivienda digna a quienes más la necesitan.

<b>Ubicación</b>	Los Ríos
<b>Inversión</b>	USD 97 millones
<b>Descripción</b>	Construcción de viviendas en las zonas urbanas identificadas en los mapas de pobreza como deficitarias de servicios de infraestructura sanitaria, donde la condición de pobreza de sus habitantes no les permite acceder a los programas de vivienda nueva o mejoramiento. Estudios de factibilidad de servicios básicos, vías de acceso, trazado de calles y lotes con linderos definidos.





# Puente sobre el río Quevedo



El tráfico de Quevedo se distribuye cada vez mejor.

Ubicación	Quevedo
Inversión	USD 15,5 millones
Descripción	Construcción de un puente atirantado sobre el río Quevedo, a la altura de la calle Séptima y Camilo Arévalo. Tiene una longitud 154 m y 20 m de ancho.

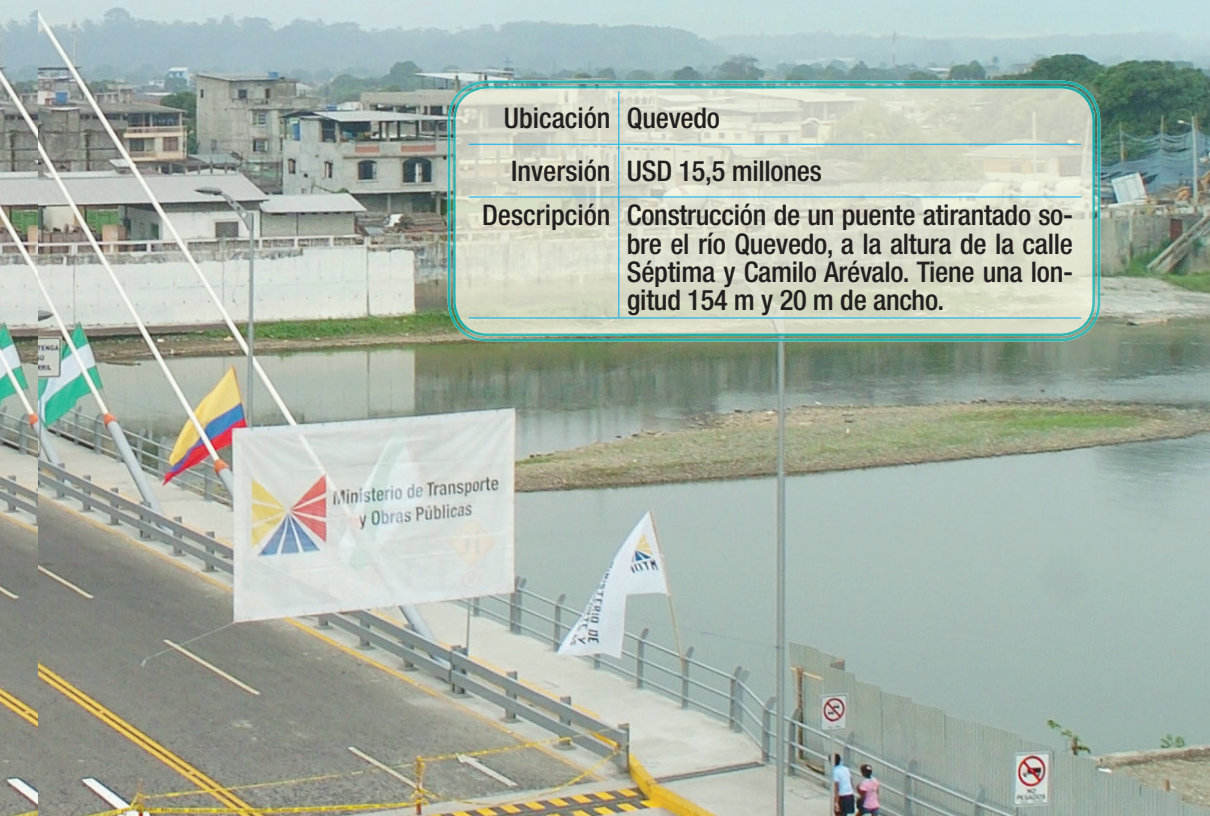

# Carretera Quevedo - Valencia - La Maná



Ubicación	Quevedo, Valencia y La Maná
Inversión	USD 8,1 millones
Descripción	Rehabilitación y reforzamiento de la estructura del pavimento de la carretera en un tramo de 30,6 km.



Contribuimos a una mejor movilidad entre las provincias de Los Ríos y Cotopaxi.

# Carretera Balsapamba - Montalvo - Babahoyo

Ubicación	Los Ríos y Bolívar
Inversión	USD 12,5 millones
Descripción	Tiene una longitud de 43 km. Realización de trabajos de asfaltado, iluminación y señalización.



Conectamos a Los Ríos y Bolívar con una carretera de primer orden.



# Vía La Ventura - La Macarena - El Volante - Guarel

Incentivamos la comunicación en  
el área rural con las mejores vías.

<b>Ubicación</b>	Babahoyo
<b>Inversión</b>	USD 1,3 millones
<b>Descripción</b>	Rehabilitación, asfaltado, señalización e iluminación de 10,2 km de vías de recintos como El Plato y San Antonio.



12.696 Kilómetros

LA REVOLUCIÓN  
CIUDADANA

ESTA EN MARCHA



Ministerio de Transporte  
y Obras Públicas

# Carretera E-25 a Baba

Monto de inversión: USD 21 millones

Impulsamos al comercio y al turismo, mejorando las principales arterias viales.

Ubicación Baba

Inversión USD 21 millones

Descripción Se rehabilitará la vía E-25, con el fin de incrementar el turismo y comercio en la provincia de Los Ríos; siendo esta, una de las principales arterias viales de la provincia y del país que conecta a la costa con la sierra.



# Unidades de Policía Comunitaria (UPC)

Los Ríos refuerza su seguridad gracias al aporte de la comunidad.

Ubicación	Los Ríos
Inversión	USD 4,5 millones
Descripción	Construcción de 19 UPC dotadas de servicios básicos, accesibilidad y obras de adaptabilidad urbana.



# Iluminación del Estadio 7 de Octubre de Quevedo

El estadio de Quevedo brilla con luz propia.

Ubicación	Quevedo
Inversión	USD 400 mil
Descripción	Implementación de un sistema integral de iluminación y remodelación de los camerinos.







# Unidad educativa réplica estandarizada Nicolás Infante Díaz, Quevedo



Impulsamos la revolución educativa  
con proyectos de alto nivel.

Ubicación	Quevedo
Inversión	USD 2,4 millones
Descripción	Construcción de la unidad educativa en la parroquia 24 de Mayo, con capacidad para 1800 estudiantes dentro de jornadas matutinas y vespertinas.

# Centros de Salud Tipo C Buena Fe



Acercamos los servicios de salud a la ciudadanía.

LA SALUD PUBLICA

Ubicación	Buena Fe
Inversión	USD 2 millones
Descripción	Construcción de centros de salud completamente equipados con servicios de medicina, enfermería, atención primaria, odontología, psicología, rayos X y laboratorios las 24 horas del día.

# Centros Infantiles del Buen Vivir (CIBV) Valencia y Quinsaloma

Trabajamos en el desarrollo integral de la ciudadanía, empezando por los más pequeños.

Ubicación	Valencia y Quinsaloma
Inversión	USD 704 mil
Descripción	Construcción de 2 centros destinados al desarrollo integral de niños entre 1 y 5 años de edad; con altos estándares internacionales de infraestructura y pedagogía.



# Creo en ti

Conservamos el patrimonio cultural intangible de nuestros pueblos.

<b>Ubicación</b>	Los Ríos
<b>Inversión</b>	USD 20 millones
<b>Descripción</b>	Proyecto que auspicia a la producción discográfica con el objetivo de rescatar géneros musicales ancestrales que fomenten la cultura.





# Coliseo de gimnasia de la Federación Deportiva de Los Ríos

Cultivamos una mente sana a través del apoyo al deporte.

Ubicación	Babahoyo
Inversión	USD 153 millones
Descripción	Adecuación de los espacios destinados al entrenamiento de destacados deportistas de la provincia.



# Rehabilitación de la hacienda La Virginia y de la casa de Olmedo

Ubicación Babahoyo

Inversión USD 3,1 millones

Descripción Reconstrucción y restauración integral de las edificaciones ubicadas en el margen derecho del río Babahoyo que pertenecen al patrimonio cultural de la provincia. En este sitio vivió el ilustre poeta ecuatoriano José Joaquín de Olmedo, por lo cual se exhiben sus pertenencias.

Devolvemos la vida a históricas edificaciones de Los Ríos para engrandecer nuestra memoria.





# Orquesta Sinfónica Infanto Juvenil de Los Ríos

Ubicación	Los Ríos
Inversión	USD 47 mil
Descripción	Proyecto que impulsa la formación musical en jóvenes de escasos recursos.

A young man with dark hair, wearing a white shirt, is shown in profile, playing a violin. He is focused on his instrument. In the background, other musicians are visible, also playing violins, suggesting an orchestra or ensemble setting. The lighting is warm and indoor.

Apoyamos el talento  
artístico de nuestros  
jóvenes.

# Control de inundaciones Vinces – Babahoyo- Guayaquil

Invertimos en sectores estratégicos para mejorar la calidad de vida de los ecuatorianos.

Ubicación	Babahoyo
Inversión	USD 24,4 millones
Descripción	Sistema de control de inundaciones que tiene el propósito de reducir las pérdidas, desde el punto de vista productivo y social, que se generan durante el invierno. Involucra 250.000 hectáreas y beneficia a más de 3 millones de habitantes ubicados en los centros urbanos y rurales del área del proyecto.





# Inmueble del Consejo Nacional de Electricidad

Optimizamos el acceso al servicio de energía eléctrica para los ciudadanos y ciudadanas de Los Ríos.

Ubicación	Babahoyo
Inversión	USD 18 millones
Descripción	Construcción de una infraestructura completa para el funcionamiento del CONELEC.



**CNEL**  
CORPORACION NACIONAL DE ELECTRICIDAD  
REGIONAL LOS RIOS

# Relleno hidráulico integral en Babahoyo

La calidad de vida mejora sustancialmente en todos los cantones.

<b>Ubicación</b>	Babahoyo
<b>Inversión</b>	USD 10,3 millones
<b>Descripción</b>	Relleno hidráulico integral emergente de las zonas bajas de la ciudad de Babahoyo, para elevar el nivel del suelo de los barrios marginales que se encuentran asentados en tierras vulnerables a inundaciones.



# Relleno hidráulico en los sectores San Agustín y San José

Protegemos a la ciudadanía ante las posibles inclemencias del tiempo.

<b>Ubicación</b>	Babahoyo
<b>Inversión</b>	USD 2,3 millones
<b>Descripción</b>	Elevación del nivel del suelo de barrios marginales asentados en tierras vulnerables a las inundaciones.



# Sistema Nacional de Evaluación

Garantizamos una administración eficaz, eficiente y efectiva de la educación, con una adecuada evaluación de sus servicios.

Ubicación	Los Ríos
Inversión	USD 1,7 millones
Descripción	Sistema integral e integrado de evaluación y rendición social de cuentas para el sector educativo desconcentrado.





# Programa de Vivienda Manuela Espejo



Brindamos una vivienda digna a las personas con discapacidad.

Ubicación	Los Ríos
Inversión	USD 2,1 millones
Descripción	Soluciones habitacionales para personas de escasos recursos económicos que cuentan con alguna discapacidad y habitan en las áreas urbanas, rurales y urbanas marginales.

# Plan de reducción de pérdidas de energía eléctrica 2011-2013

Optimizamos la distribución de la energía eléctrica.

<b>Ubicación</b>	Babahoyo
<b>Inversión</b>	USD 4 millones
<b>Descripción</b>	El plan nacional de reducción de pérdidas de energía en distribución (PLANREP), permitirá disminuir a 11% las pérdidas de electricidad en distribución hasta el año 2013.





# Desarrollo Infantil

El desarrollo infantil es incentivado con un plan integral de salud y nutrición.

<b>Ubicación</b>	Los Ríos
<b>Inversión</b>	USD 26 millones
<b>Descripción</b>	Los servicios públicos de desarrollo infantil trabajan en el cuidado diario con acciones y/o componentes que incluyen la salud preventiva y una alimentación nutritiva diaria.

Nome do Aluno	
Nome do Aluno	
Nome do Aluno	
Nome do Aluno	
Nome do Aluno	
Nome do Aluno	
Nome do Aluno	
Nome do Aluno	
Nome do Aluno	
Nome do Aluno	



# Fondo de Electrificación Rural y Urbano Marginal, FERUM

Extendemos los sistemas eléctricos para beneficiar a más usuarios.

Ubicación	Los Ríos
Inversión	USD 19,3 millones
Descripción	Diseño y construcción de sistemas eléctricos, con redes y aislados (energías renovables), para normalizar el suministro en sectores urbano marginales, mejorar el sistema de distribución y suplir las nuevas demandas.



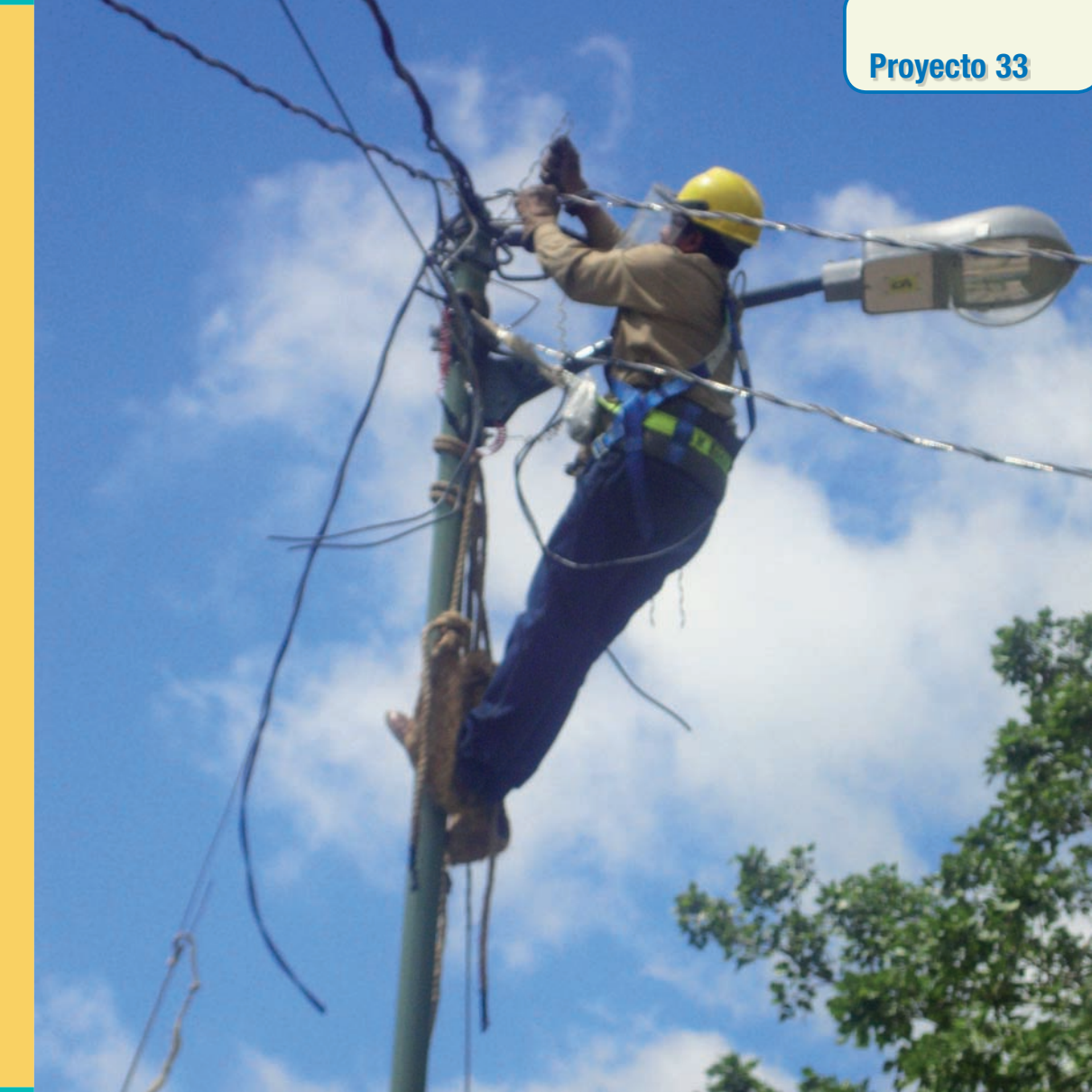





Secretaría Nacional  
de **Planificación**  
y **Desarrollo**

Ahora los fondos  
públicos son mejor  
aprovechados pues  
responden a las  
necesidades reales  
de tu territorio  
y de nuestro  
Ecuador.

¡Planificamos  
el Ecuador del  
**Buen  
Vivir!**